



**DEPARTEMENT
D'ILLE ET VILAINE
Commune de Saint-Senoux**

**Révision du
PLAN LOCAL D'URBANISME
DOSSIER D'APPROBATION**

	Prescription	Arrêt	Approbation
Révision du PLU	27.09.2016	27.05.2019	24.02.2020

RENNES (siège social)
Parc d'activités d'Apigné
1 rue des Cormiers - BP 95101
35651 LE RHEU Cedex
Tél : 02 99 14 55 70
Fax : 02 99 14 55 67
rennes@ouestam.fr

NANTES
Le Sillon de Bretagne
8, avenue des Thébaudières
44800 SAINT-HERBLAIN
Tél. : 02 40 94 92 40
Fax : 02 40 63 03 93
nantes@ouestam.fr

**FICHES BÂTIMENTS POUVANT
CHANGER DE DESTINATION**
Pièce 5.2

Code affaire : 16-0174
Resp. étude : PS



Localisation des changements de destination

Commune de Saint-Senoux (35)



Mars 2019

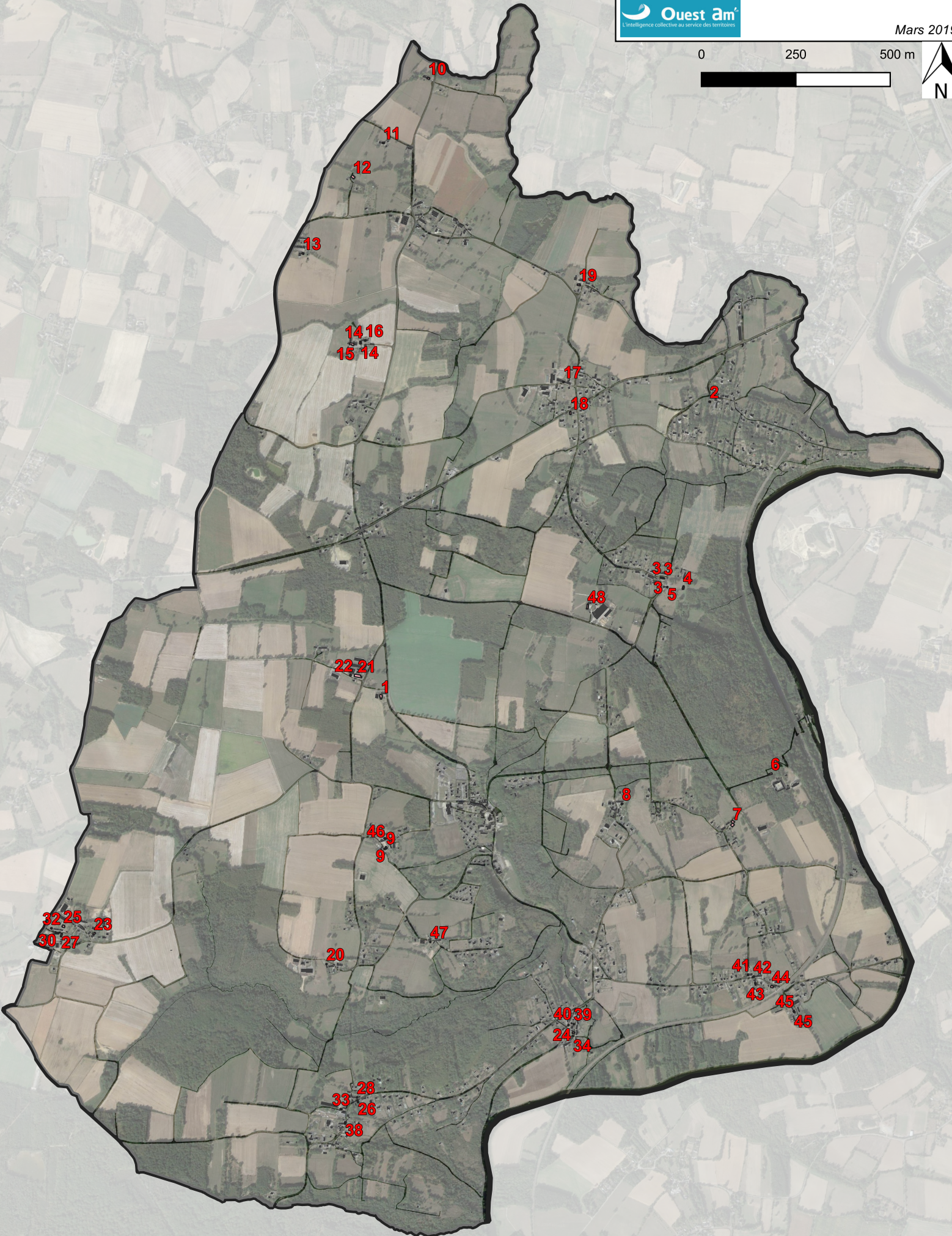

Commune de : SAINT-SENOUX

EQUIPE 1

<p>N° DU BATIMENT: 1</p>	<p>LOCALISATION (lieu-dit) : La Sourçais</p> <p>N° DE PARCELLE : section ZT, parcelle 2 – carte cadastral C1</p>
-------------------------------------	--



CRITERES RETENUS :

<input checked="" type="checkbox"/> Intérêt patrimonial (bâtiment en pierre)	<input checked="" type="checkbox"/> Existence de murs porteurs	<input checked="" type="checkbox"/> Emprise du bâtiments sup. à 50m ²
<input checked="" type="checkbox"/> Possibilité d'accès aux réseaux	<input checked="" type="checkbox"/> Desserte par accès et voie sécurisés	<input checked="" type="checkbox"/> Distance d'un bâtiment d'élevage > à 100m
<input checked="" type="checkbox"/> Espace pour stationnement	Remarques :	

PHOTOS DU BATIMENTS (façade et pignon)



Commune de : SAINT-SENOUX

EQUIPE 1

<p>N° DU BATIMENT:</p> <p style="text-align: center; font-size: 24px;">2</p>	<p>LOCALISATION (lieu-dit) : La Bauduinais</p> <p>N° DE PARCELLE : section WA, parcelle 16 – carte cadastral B2</p>
--	---

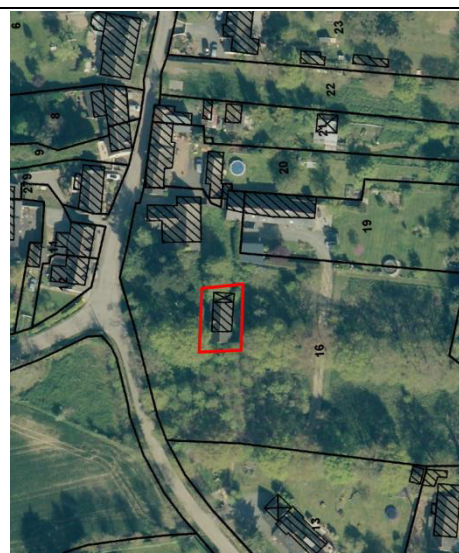

CRITERES RETENUS :

<input type="checkbox"/> Intérêt patrimonial (bâtiment en pierre)	<input checked="" type="checkbox"/> Existence de murs porteurs	<input checked="" type="checkbox"/> Emprise du bâtiments sup. à 50m ²
<input checked="" type="checkbox"/> Possibilité d'accès aux réseaux	<input checked="" type="checkbox"/> Desserte par accès et voie sécurisés	<input checked="" type="checkbox"/> Distance d'un bâtiment d'élevage > à 100m
<input checked="" type="checkbox"/> Espace pour stationnement	Remarques :	

PHOTOS DU BATIMENTS (façade et pignon)



Commune de : SAINT-SENOUX

EQUIPE 1

<p>N° DU BATIMENT:</p> <p style="text-align: center; font-size: 1.2em;">3</p>	<p>LOCALISATION (lieu-dit) : La Fiolais</p> <p>N° DE PARCELLE : section WA, parcelle 191, 192 et 193 – carte cadastral C2</p>
---	---



CRITERES RETENUS :

<input type="checkbox"/> Intérêt patrimonial (bâtiment en pierre)	<input checked="" type="checkbox"/> Existence de murs porteurs	<input checked="" type="checkbox"/> Emprise du bâtiments sup. à 50m ²
<input checked="" type="checkbox"/> Possibilité d'accès aux réseaux	<input checked="" type="checkbox"/> Desserte par accès et voie sécurisés	<input checked="" type="checkbox"/> Distance d'un bâtiment d'élevage > à 100m
<input type="checkbox"/> Espace pour stationnement	Remarques :	

PHOTOS DU BATIMENTS (façade et pignon)



Commune de : SAINT-SENOUX

EQUIPE 1

<p>N° DU BATIMENT:</p> <p style="font-size: 24px;">4</p>	<p>LOCALISATION (lieu-dit) : La Fiolais</p> <p>N° DE PARCELLE : section C, parcelle 118 – carte cadastral C2</p>
--	--



CRITERES RETENUS :

<input checked="" type="checkbox"/> Intérêt patrimonial (bâtiment en pierre)	<input checked="" type="checkbox"/> Existence de murs porteurs	<input checked="" type="checkbox"/> Emprise du bâtiments sup. à 50m ²
<input checked="" type="checkbox"/> Possibilité d'accès aux réseaux	<input checked="" type="checkbox"/> Desserte par accès et voie sécurisés	<input checked="" type="checkbox"/> Distance d'un bâtiment d'élevage > à 100m
<input checked="" type="checkbox"/> Espace pour stationnement	Remarques :	

PHOTOS DU BATIMENTS (façade et pignon)



Fiche détaillée des bâtiments pouvant changer de destination

Commune de : SAINT-SENOUX

EQUIPE 1

<p>N° DU BATIMENT:</p> <p style="text-align: center; font-size: 1.2em;">5</p>	<p>LOCALISATION (lieu-dit) : La Fiolais</p> <p>N° DE PARCELLE : section C, parcelle 1526 &1527 – carte cadastral C2</p>
---	---

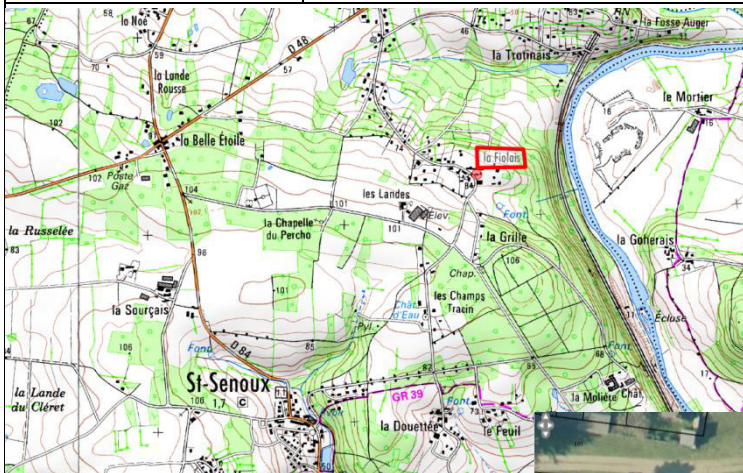

CRITERES RETENUS :

<input checked="" type="checkbox"/> Intérêt patrimonial (bâtiment en pierre)	<input checked="" type="checkbox"/> Existence de murs porteurs	<input type="checkbox"/> Emprise du bâtiments sup. à 50m ²
<input checked="" type="checkbox"/> Possibilité d'accès aux réseaux	<input checked="" type="checkbox"/> Desserte par accès et voie sécurisés	<input checked="" type="checkbox"/> Distance d'un bâtiment d'élevage > à 100m
<input checked="" type="checkbox"/> Espace pour stationnement	Remarques :	

PHOTOS DU BATIMENTS (façade et pignon)



Commune de : SAINT-SENOUX

EQUIPE 1

<p>N° DU BATIMENT: 6</p>	<p>LOCALISATION (lieu-dit) : La Molière N° DE PARCELLE : section C, parcelle 298 – carte cadastral D2</p>
-------------------------------------	---

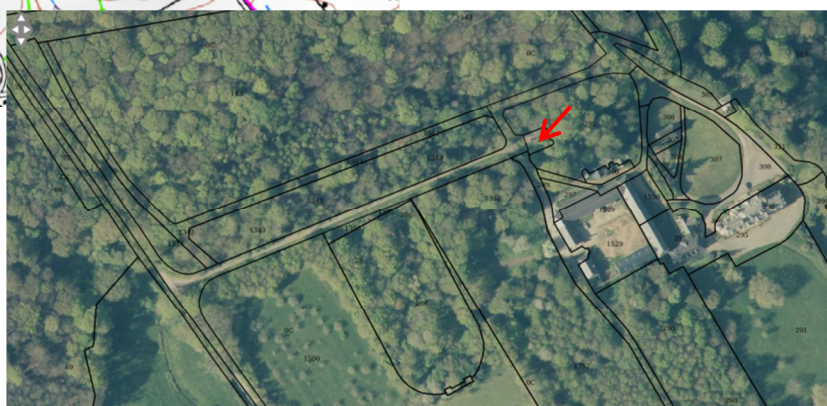
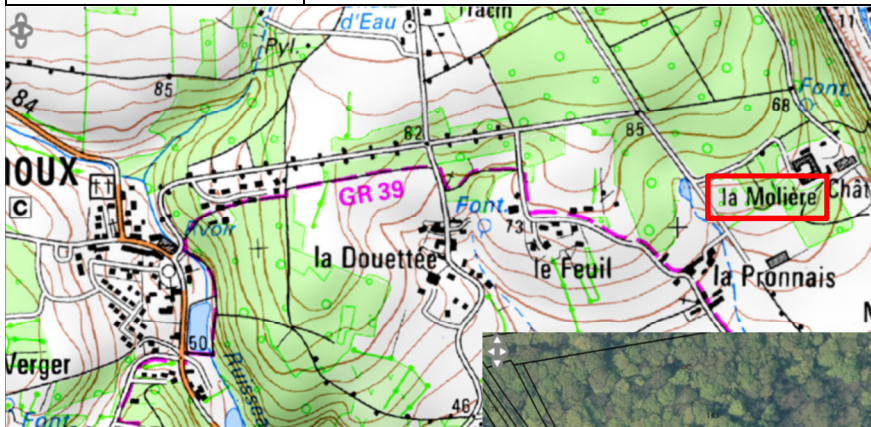

CRITERES RETENUS :

<input checked="" type="checkbox"/> Intérêt patrimonial (bâtiment en pierre)	<input checked="" type="checkbox"/> Existence de murs porteurs	<input checked="" type="checkbox"/> Emprise du bâtiments sup. à 50m ²
<input checked="" type="checkbox"/> Possibilité d'accès aux réseaux	<input checked="" type="checkbox"/> Desserte par accès et voie sécurisés	<input checked="" type="checkbox"/> Distance d'un bâtiment d'élevage > à 100m
<input checked="" type="checkbox"/> Espace pour stationnement	Remarques :	

PHOTOS DU BATIMENTS (façade et pignon)



Commune de : SAINT-SENOUX

EQUIPE 1

<p>N° DU BATIMENT: 7</p>	<p>LOCALISATION (lieu-dit) : La Pronnais N° DE PARCELLE : section ZN, parcelle 73 – carte cadastral D2</p>
-------------------------------------	--

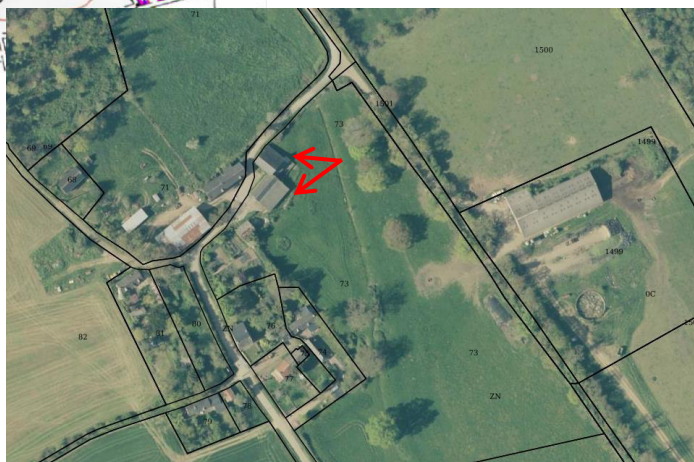
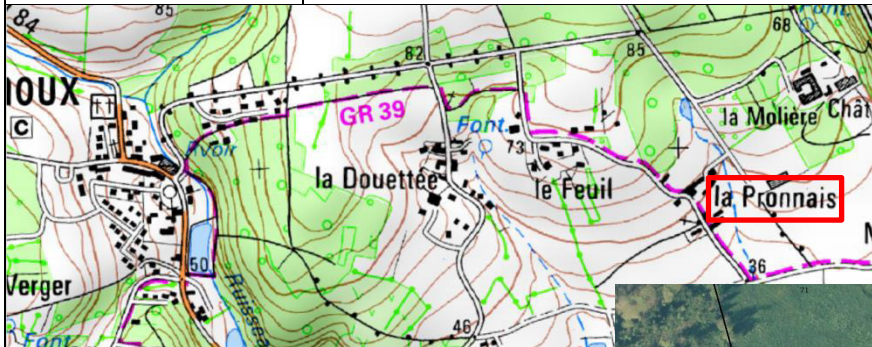

CRITERES RETENUS :

<input checked="" type="checkbox"/> Intérêt patrimonial (bâtiment en pierre)	<input checked="" type="checkbox"/> Existence de murs porteurs	<input checked="" type="checkbox"/> Emprise du bâtiments sup. à 50m ²
<input checked="" type="checkbox"/> Possibilité d'accès aux réseaux	<input checked="" type="checkbox"/> Desserte par accès et voie sécurisés	<input checked="" type="checkbox"/> Distance d'un bâtiment d'élevage > à 100m
<input checked="" type="checkbox"/> Espace pour stationnement	Remarques :	

PHOTOS DU BATIMENTS (façade et pignon)



Commune de : SAINT-SENOUX

EQUIPE 1

<p>N° DU BATIMENT: 8</p>	<p>LOCALISATION (lieu-dit) : La Douettée N° DE PARCELLE : section ZN, parcelle 174 – carte cadastral D2</p>
-------------------------------------	---

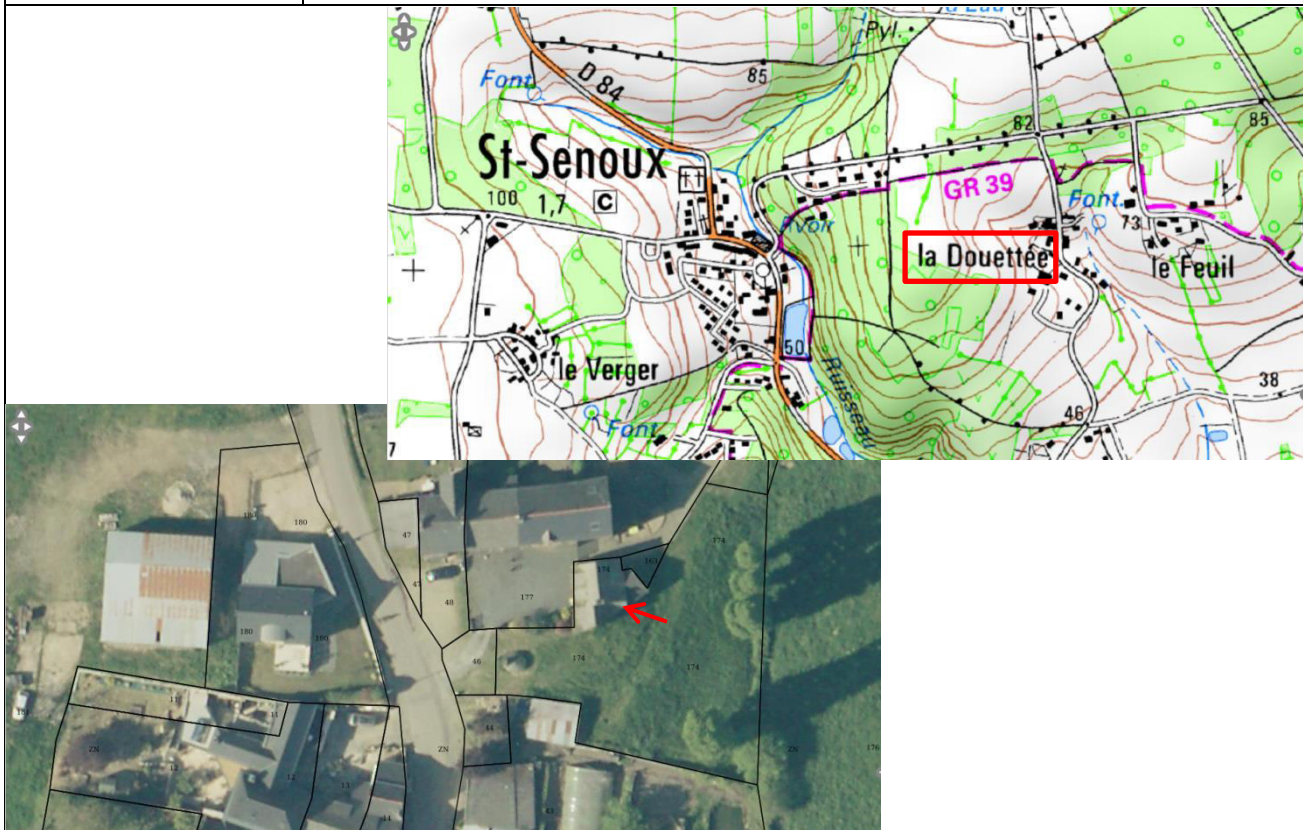

CRITERES RETENUS :

<input checked="" type="checkbox"/> Intérêt patrimonial (bâtiment en pierre)	<input checked="" type="checkbox"/> Existence de murs porteurs	<input checked="" type="checkbox"/> Emprise du bâtiments sup. à 50m ²
<input checked="" type="checkbox"/> Possibilité d'accès aux réseaux	<input checked="" type="checkbox"/> Desserte par accès et voie sécurisés	<input checked="" type="checkbox"/> Distance d'un bâtiment d'élevage > à 100m
<input checked="" type="checkbox"/> Espace pour stationnement	Remarques :	

PHOTOS DU BATIMENTS (façade et pignon)



Fiche détaillée des bâtiments pouvant changer de destination

Commune de : SAINT-SENOUX

EQUIPE 1

N° DU BATIMENT: 9	LOCALISATION (lieu-dit) : Le Verger N° DE PARCELLE : section ZM, parcelle 44 & 45 – carte cadastral D2
-----------------------------	---

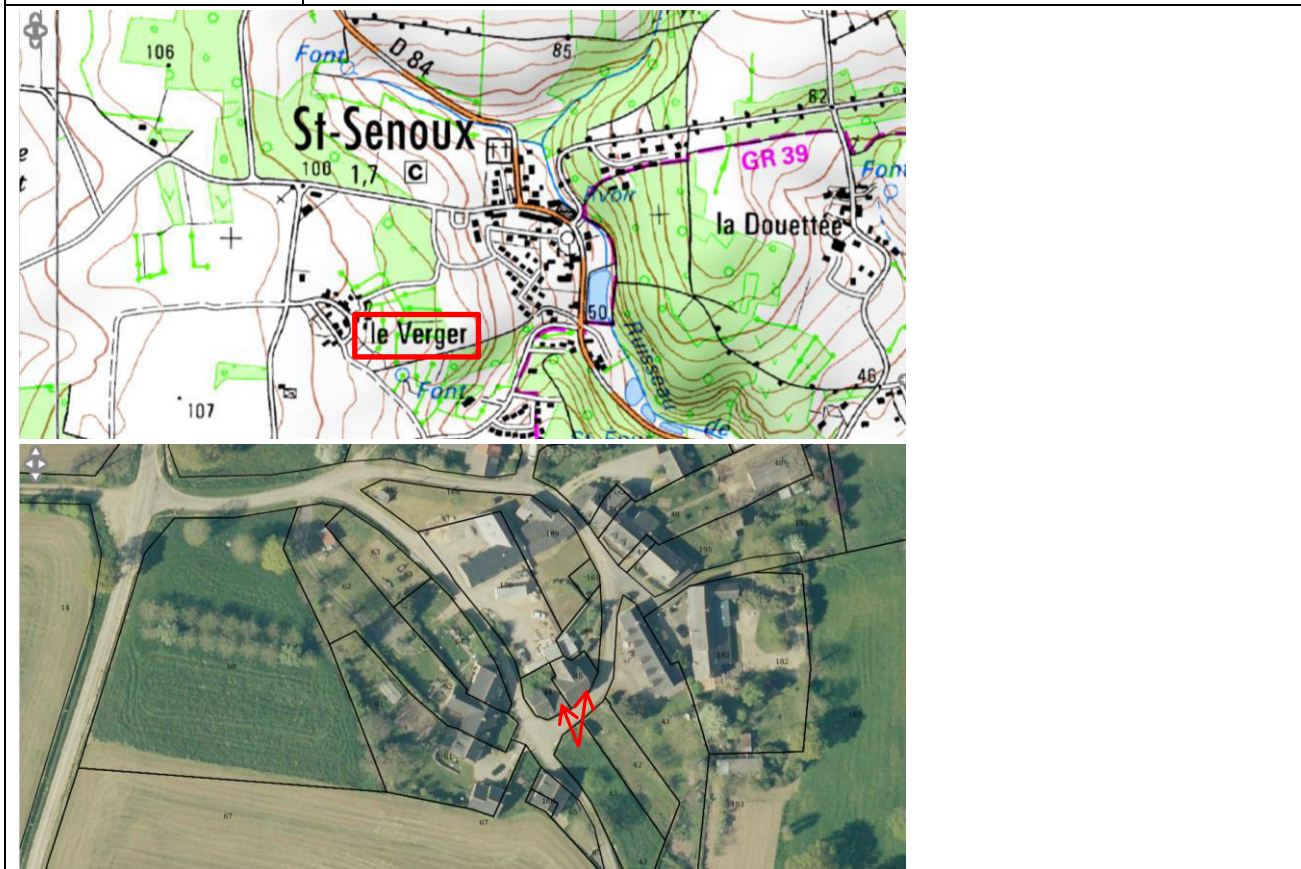

CRITERES RETENUS :

<input checked="" type="checkbox"/> Intérêt patrimonial (bâtiment en pierre)	<input checked="" type="checkbox"/> Existence de murs porteurs	<input checked="" type="checkbox"/> Emprise du bâtiments sup. à 50m ²
<input checked="" type="checkbox"/> Possibilité d'accès aux réseaux	<input checked="" type="checkbox"/> Desserte par accès et voie sécurisés	<input checked="" type="checkbox"/> Distance d'un bâtiment d'élevage > à 100m
<input checked="" type="checkbox"/> Espace pour stationnement	Remarques :	

PHOTOS DU BATIMENTS (façade et pignon)



Fiche détaillée des bâtiments pouvant changer de destination

Commune de : SAINT-SENOUX

EQUIPE 3

N° DU BATIMENT: 10	LOCALISATION (lieu-dit) LE PONT MARTIN N° DE PARCELLE : Section ZA, parcelle 75 – carte cadastrale A1
---	--

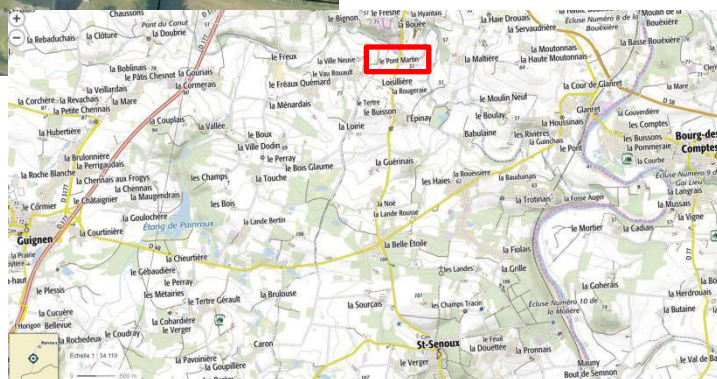

CRITERES RETENUS :

<input checked="" type="checkbox"/> Intérêt patrimonial (bâtiment en pierre)	<input checked="" type="checkbox"/> Existence de murs porteurs	<input checked="" type="checkbox"/> Emprise du bâtiments sup. à 50m ²
<input checked="" type="checkbox"/> Possibilité d'accès aux réseaux	<input checked="" type="checkbox"/> Desserte par accès et voie sécurisés	<input type="checkbox"/> Distance d'un bâtiment d'élevage > à 100m
<input checked="" type="checkbox"/> Espace pour stationnement	Remarques :	

PHOTOS DU BATIMENTS (façade et pignon)



Fiche détaillée des bâtiments pouvant changer de destination

Commune de : SAINT-SENOUX

EQUIPE 3 (Alain & Julien)

N° DU BATIMENT: 11	LOCALISATION (lieu-dit) Loissillière N° DE PARCELLE : Section ZA, parcelle 115 – carte cadastrale A1
-------------------------------	---



CRITERES RETENUS :

<input checked="" type="checkbox"/> Intérêt patrimonial (bâtiment en pierre)	<input checked="" type="checkbox"/> Existence de murs porteurs	<input checked="" type="checkbox"/> Emprise du bâtiments sup. à 50m ²
<input checked="" type="checkbox"/> Possibilité d'accès aux réseaux	<input checked="" type="checkbox"/> Desserte par accès et voie sécurisés	<input type="checkbox"/> Distance d'un bâtiment d'élevage > à 100m
<input checked="" type="checkbox"/> Espace pour stationnement	Remarques :	

PHOTOS DU BATIMENTS (façade et pignon)



Commune de : SAINT-SENOUX

EQUIPE 3

N° DU BATIMENT: 12	LOCALISATION (lieu-dit) Le Tertre N° DE PARCELLE : Section ZA, parcelle 53 – carte cadastrale B1
---	---

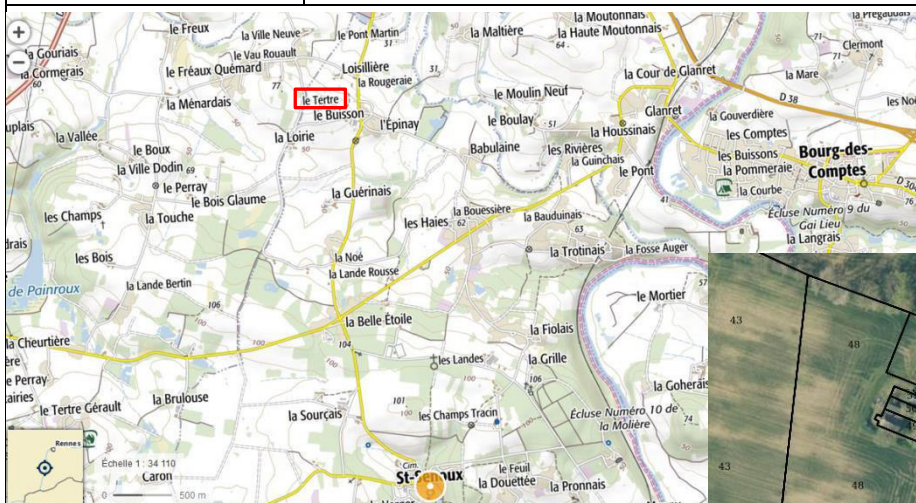

CRITERES RETENUS :

<input checked="" type="checkbox"/> Intérêt patrimonial (bâtiment en pierre)	<input checked="" type="checkbox"/> Existence de murs porteurs	<input checked="" type="checkbox"/> Emprise du bâtiments sup. à 50m ²
<input checked="" type="checkbox"/> Possibilité d'accès aux réseaux	<input checked="" type="checkbox"/> Desserte par accès et voie sécurisés	<input type="checkbox"/> Distance d'un bâtiment d'élevage > à 100m
<input checked="" type="checkbox"/> Espace pour stationnement	Remarques :	

PHOTOS DU BATIMENTS (façade et pignon)



Fiche détaillée des bâtiments pouvant changer de destination

Commune de : SAINT-SENOUX

EQUIPE 3

N° DU BATIMENT: 13	LOCALISATION (lieu-dit) La Loire N° DE PARCELLE : Section ZA, parcelle 20 – carte cadastrale B1
-------------------------------------	--

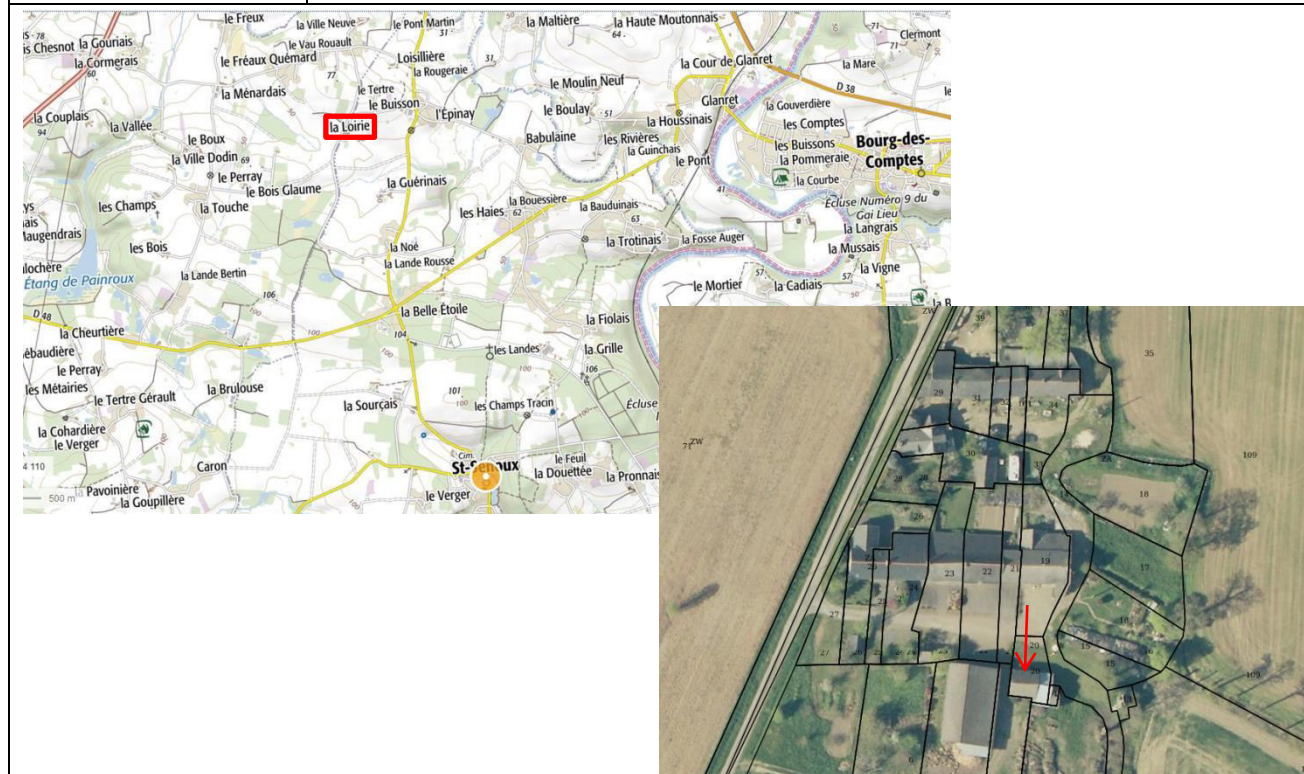

CRITERES RETENUS :

<input checked="" type="checkbox"/> Intérêt patrimonial (bâtiment en pierre)	<input checked="" type="checkbox"/> Existence de murs porteurs	<input checked="" type="checkbox"/> Emprise du bâtiments sup. à 50m ²
<input checked="" type="checkbox"/> Possibilité d'accès aux réseaux	<input checked="" type="checkbox"/> Desserte par accès et voie sécurisés	<input type="checkbox"/> Distance d'un bâtiment d'élevage > à 100m
<input checked="" type="checkbox"/> Espace pour stationnement	Remarques : existence d'un four sur la propriété voisine (bâtiment en ruine)	

PHOTOS DU BATIMENTS (façade et pignon)



Fiche détaillée des bâtiments pouvant changer de destination

Commune de : SAINT-SENOUX

EQUIPE 3

N° DU BATIMENT: 14	LOCALISATION (lieu-dit) La Guérinais N° DE PARCELLE : Section ZB, parcelle 49-50 – carte cadastrale B1
-------------------------------------	---

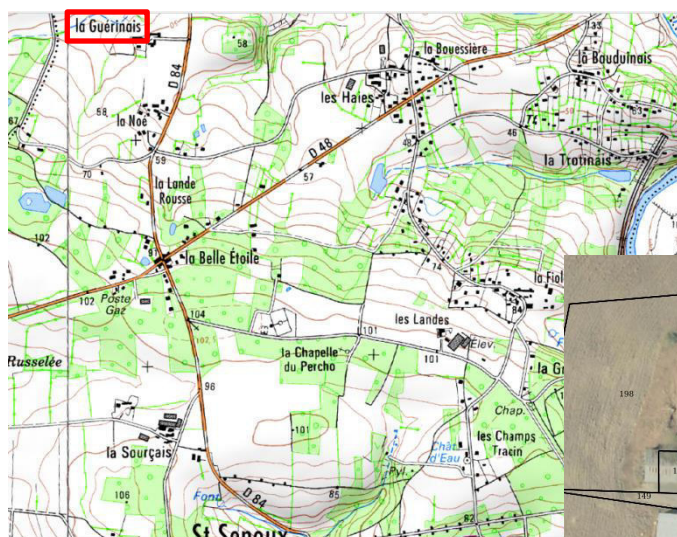

CRITERES RETENUS :

<input checked="" type="checkbox"/> Intérêt patrimonial (bâtiment en pierre)	<input checked="" type="checkbox"/> Existence de murs porteurs	<input checked="" type="checkbox"/> Emprise du bâtiments sup. à 50m ²
<input checked="" type="checkbox"/> Possibilité d'accès aux réseaux	<input checked="" type="checkbox"/> Desserte par accès et voie sécurisés	<input checked="" type="checkbox"/> Distance d'un bâtiment d'élevage > à 100m
<input checked="" type="checkbox"/> Espace pour stationnement	Remarques : activité d'éleveur stoppée (retraité)	

PHOTOS DU BATIMENTS (façade et pignon)



Commune de : SAINT-SENOUX

EQUIPE 3

<p>N° DU BATIMENT: 15</p>	<p>LOCALISATION (lieu-dit) La Guérinais</p> <p>N° DE PARCELLE : Section ZB, parcelle 148 – carte cadastrale B1</p>
---	--

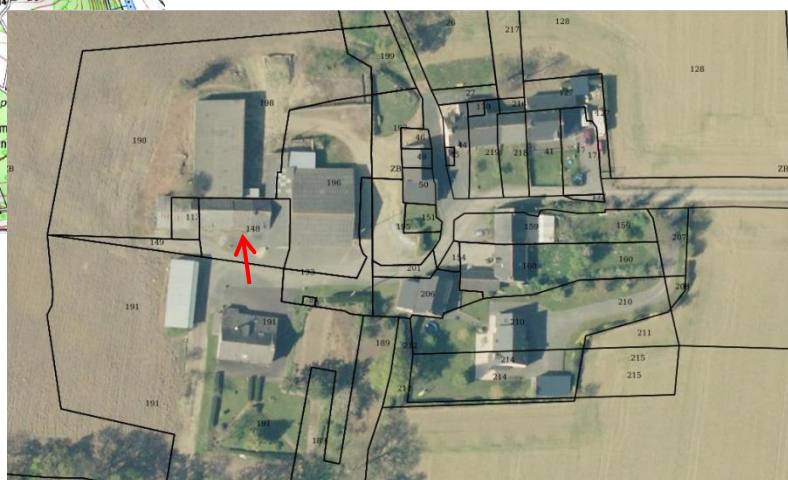
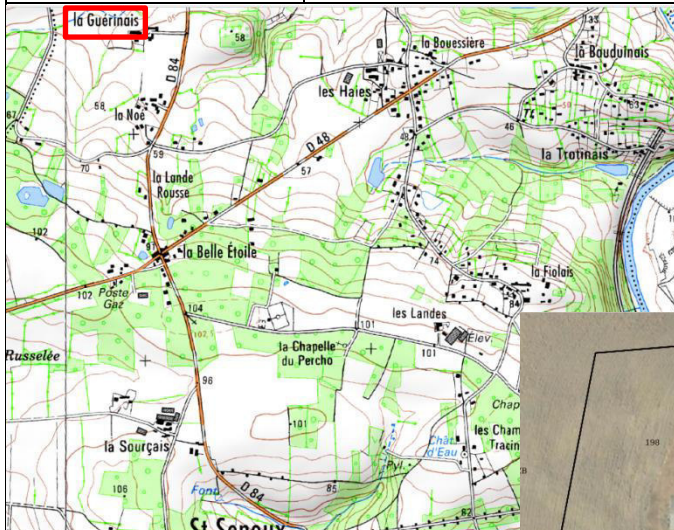

CRITERES RETENUS :

<input checked="" type="checkbox"/> Intérêt patrimonial (bâtiment en pierre)	<input checked="" type="checkbox"/> Existence de murs porteurs	<input checked="" type="checkbox"/> Emprise du bâtiments sup. à 50m ²
<input checked="" type="checkbox"/> Possibilité d'accès aux réseaux	<input checked="" type="checkbox"/> Desserte par accès et voie sécurisés	<input type="checkbox"/> Distance d'un bâtiment d'élevage > à 100m
<input checked="" type="checkbox"/> Espace pour stationnement	Remarques : bâtiment d'élevage hors d'usage (retraité) attenant	

PHOTOS DU BATIMENTS (façade et pignon)



Commune de : SAINT-SENOUX

EQUIPE 3

<p>N° DU BATIMENT: 16</p>	<p>LOCALISATION (lieu-dit) La Guérinais N° DE PARCELLE : Section ZB, parcelle 218 – carte cadastrale B1</p>
---	---

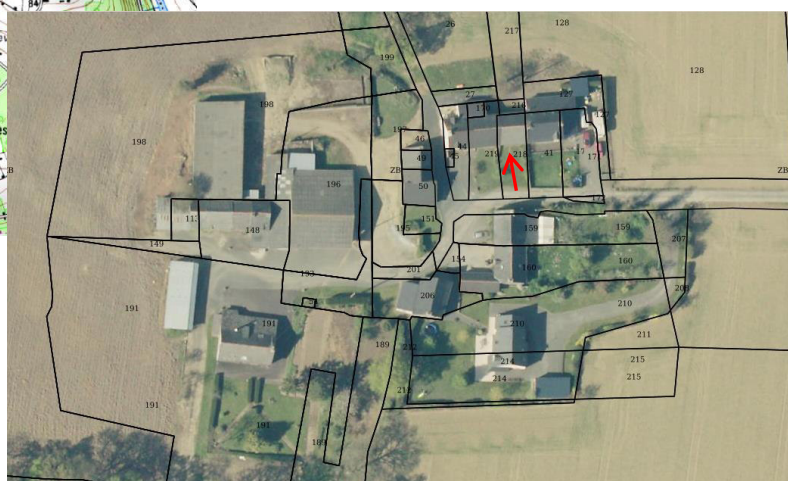
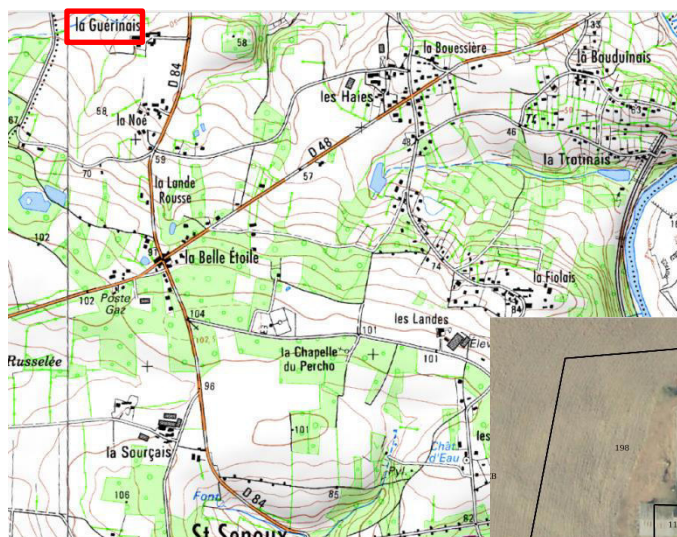

CRITERES RETENUS :

<input checked="" type="checkbox"/> Intérêt patrimonial (bâtiment en pierre)	<input checked="" type="checkbox"/> Existence de murs porteurs	<input checked="" type="checkbox"/> Emprise du bâtiments sup. à 50m ²
<input checked="" type="checkbox"/> Possibilité d'accès aux réseaux	<input checked="" type="checkbox"/> Desserte par accès et voie sécurisés	<input checked="" type="checkbox"/> Distance d'un bâtiment d'élevage > à 100m
<input checked="" type="checkbox"/> Espace pour stationnement	Remarques : bâtiment d'élevage en arrêt activité (retraité) ancienne stabulation	

PHOTOS DU BATIMENTS (façade et pignon)



Fiche détaillée des bâtiments pouvant changer de destination

Commune de : SAINT-SENOUX

EQUIPE 3

N° DU BATIMENT: 17	LOCALISATION (lieu-dit) Les hayes N° DE PARCELLE : Section ZH, parcelle 27 – carte cadastrale B2
---	---



CRITERES RETENUS :

<input checked="" type="checkbox"/> Intérêt patrimonial (bâtiment en pierre)	<input checked="" type="checkbox"/> Existence de murs porteurs	<input checked="" type="checkbox"/> Emprise du bâtiments sup. à 50m ²
<input checked="" type="checkbox"/> Possibilité d'accès aux réseaux	<input checked="" type="checkbox"/> Desserte par accès et voie sécurisés	<input checked="" type="checkbox"/> Distance d'un bâtiment d'élevage > à 100m
<input checked="" type="checkbox"/> Espace pour stationnement	Remarques :	

PHOTOS DU BATIMENTS (façade et pignon)



Fiche détaillée des bâtiments pouvant changer de destination

Commune de : SAINT-SENOUX

EQUIPE 3

<p>N° DU BATIMENT: 18</p>	<p>LOCALISATION (lieu-dit) Les hayes</p> <p>N° DE PARCELLE : Section ZK, parcelle 35 – carte cadastrale B2</p>
---	--

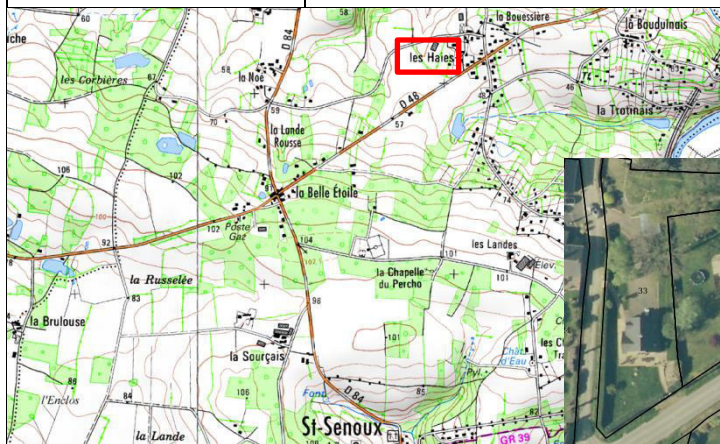

CRITERES RETENUS :

<input checked="" type="checkbox"/> Intérêt patrimonial (bâtiment en pierre)	<input checked="" type="checkbox"/> Existence de murs porteurs	<input checked="" type="checkbox"/> Emprise du bâtiments sup. à 50m ²
<input checked="" type="checkbox"/> Possibilité d'accès aux réseaux	<input checked="" type="checkbox"/> Desserte par accès et voie sécurisés	<input type="checkbox"/> Distance d'un bâtiment d'élevage > à 100m
<input checked="" type="checkbox"/> Espace pour stationnement	Remarques : Four près de la batisse	

PHOTOS DU BATIMENTS (façade et pignon)



Commune de : SAINT-SENOUX

EQUIPE 3

N° DU BATIMENT: 19	LOCALISATION (lieu-dit) Babulaine N° DE PARCELLE : Section ZH, parcelle 89 – carte cadastrale B2
---	---

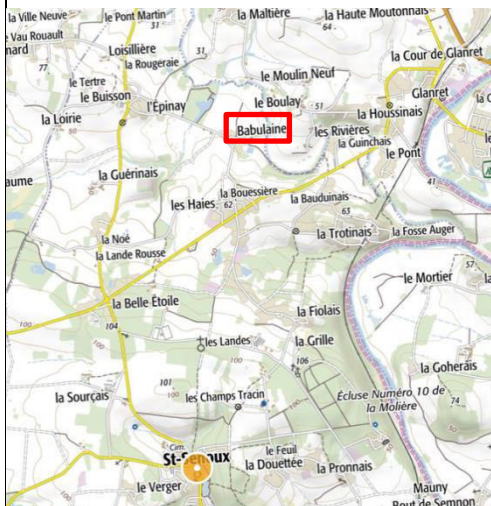

CRITERES RETENUS :

<input checked="" type="checkbox"/> Intérêt patrimonial (bâtiment en pierre)	<input checked="" type="checkbox"/> Existence de murs porteurs	<input checked="" type="checkbox"/> Emprise du bâtiments sup. à 50m ²
<input checked="" type="checkbox"/> Possibilité d'accès aux réseaux	<input checked="" type="checkbox"/> Desserte par accès et voie sécurisés	<input type="checkbox"/> Distance d'un bâtiment d'élevage > à 100m
<input checked="" type="checkbox"/> Espace pour stationnement	Remarques : Four petit patrimoine parcelle privée 002	

PHOTOS DU BATIMENTS (façade et pignon)



Fiche détaillée des bâtiments pouvant changer de destination

Commune de : SAINT-SENOUX

EQUIPE 3

<p>N° DU BATIMENT: 20</p>	<p>LOCALISATION (lieu-dit) : La Picardière N° DE PARCELLE : 125 section ZM</p>
-------------------------------	--

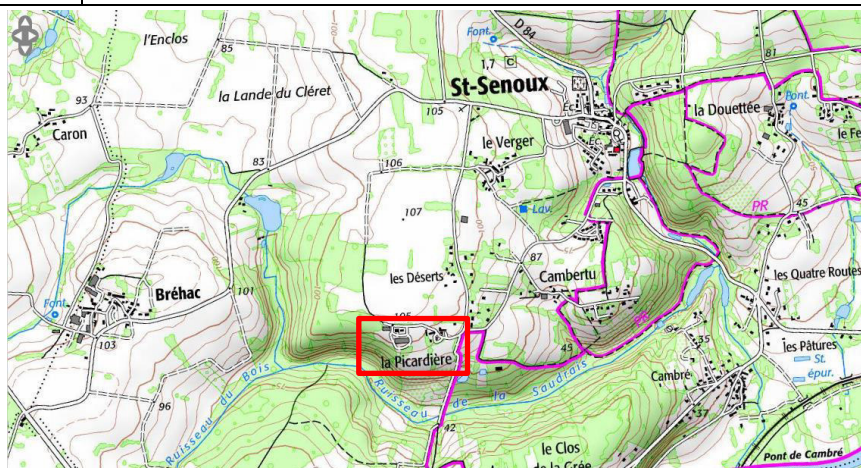

CRITERES RETENUS :

<input checked="" type="checkbox"/> Intérêt patrimonial (bâtiment en pierre)	<input checked="" type="checkbox"/> Existence de murs porteurs	<input checked="" type="checkbox"/> Emprise du bâtiments sup. à 50m ²
<input checked="" type="checkbox"/> Possibilité d'accès aux réseaux	<input checked="" type="checkbox"/> Desserte par accès et voie sécurisés	<input type="checkbox"/> Distance d'un bâtiment d'élevage > à 100m
<input checked="" type="checkbox"/> Espace pour stationnement	Remarques : projet de diversification agricole ; sous bassement pierre, bardage bois	

PHOTOS DU BATIMENTS (façade et pignon)



Commune de : SAINT-SENOUX

EQUIPE 3

<p>N° DU BATIMENT: 21</p>	<p>LOCALISATION (lieu-dit) : La Sourçais N° DE PARCELLE : 279 section E</p>
-------------------------------	---

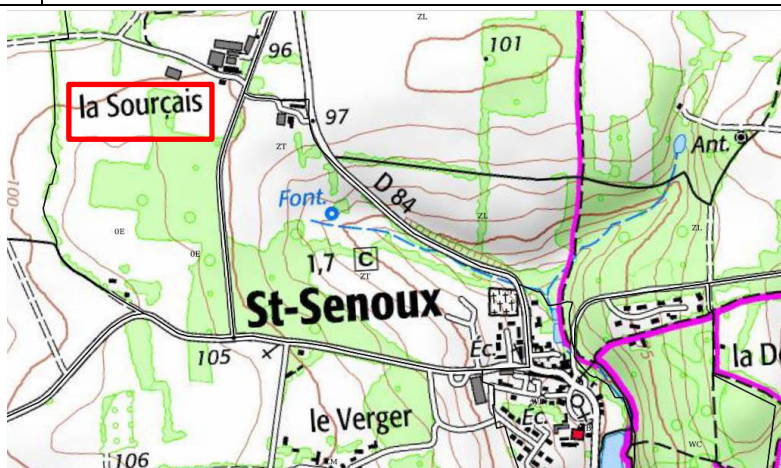

CRITERES RETENUS :

<input checked="" type="checkbox"/> Intérêt patrimonial (bâtiment en pierre)	<input checked="" type="checkbox"/> Existence de murs porteurs	<input checked="" type="checkbox"/> Emprise du bâtiments sup. à 50m ²
<input checked="" type="checkbox"/> Possibilité d'accès aux réseaux	<input checked="" type="checkbox"/> Desserte par accès et voie sécurisés	<input type="checkbox"/> Distance d'un bâtiment d'élevage > à 100m
<input checked="" type="checkbox"/> Espace pour stationnement	Remarques : Elevage porcin	

PHOTOS DU BATIMENTS (façade et pignon)



Fiche détaillée des bâtiments pouvant changer de destination

Commune de : SAINT-SENOUX

EQUIPE 3

<p>N° DU BATIMENT: 22</p>	<p>LOCALISATION (lieu-dit) : La Sourçais N° DE PARCELLE : 279 section E b2</p>
-------------------------------	--

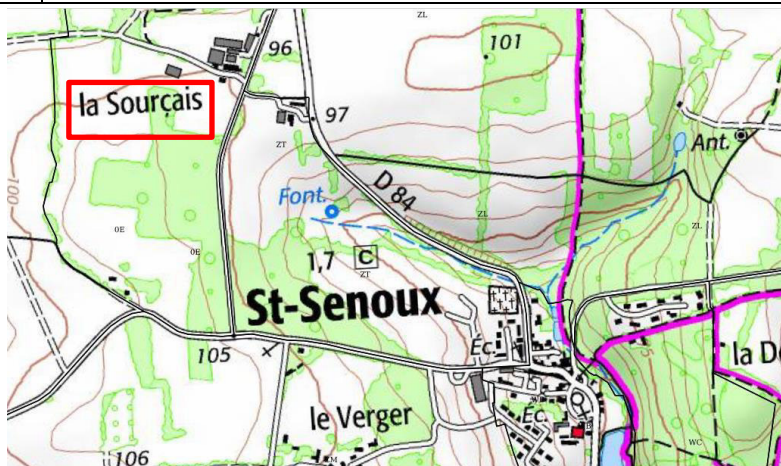

CRITERES RETENUS :

<input checked="" type="checkbox"/> Intérêt patrimonial (bâtiment en pierre)	<input checked="" type="checkbox"/> Existence de murs porteurs	<input checked="" type="checkbox"/> Emprise du bâtiments sup. à 50m ²
<input checked="" type="checkbox"/> Possibilité d'accès aux réseaux	<input checked="" type="checkbox"/> Desserte par accès et voie sécurisés	<input type="checkbox"/> Distance d'un bâtiment d'élevage > à 100m
<input checked="" type="checkbox"/> Espace pour stationnement	Remarques : Elevage porcin	

PHOTOS DU BATIMENTS (façade et pignon)



Commune de : SAINT-SENOUX

EQUIPE 3

N° DU BATIMENT:
23

LOCALISATION (lieu-dit) : Bréhac
N° DE PARCELLE : 195 section D

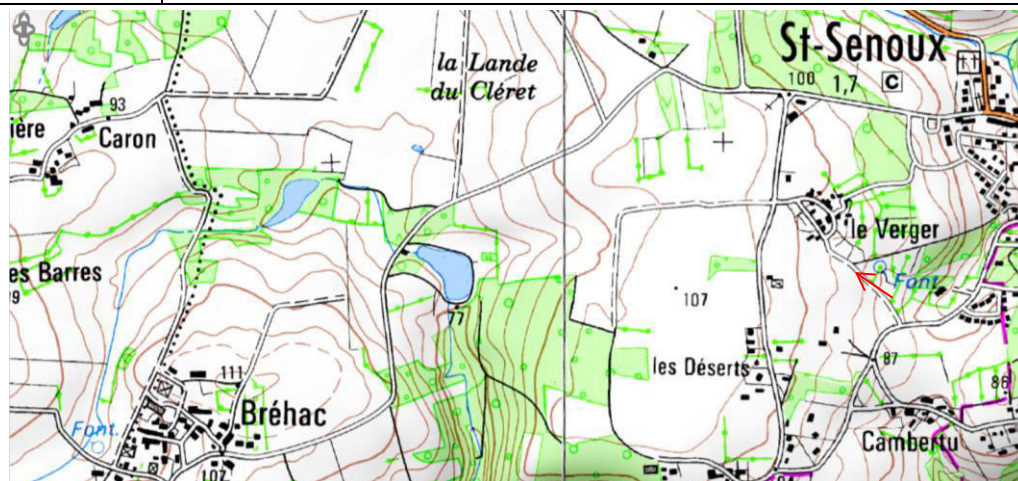

CRITERES RETENUS :

<input checked="" type="checkbox"/> Intérêt patrimonial (bâtiment en pierre)	<input checked="" type="checkbox"/> Existence de murs porteurs	<input checked="" type="checkbox"/> Emprise du bâtiments sup. à 50m ²
<input checked="" type="checkbox"/> Possibilité d'accès aux réseaux	<input checked="" type="checkbox"/> Desserte par accès et voie sécurisés	<input checked="" type="checkbox"/> Distance d'un bâtiment d'élevage > à 100m
<input type="checkbox"/> Espace pour stationnement	Remarques : maison vacante n°5 + annexe	

PHOTOS DU BATIMENTS (façade et pignon)



Fiche détaillée des bâtiments pouvant changer de destination

Commune de : SAINT-SENOUX

EQUIPE 3

N° DU BATIMENT: 24	LOCALISATION (lieu-dit) : Cambrée N° DE PARCELLE : 46 section WE
------------------------------	---

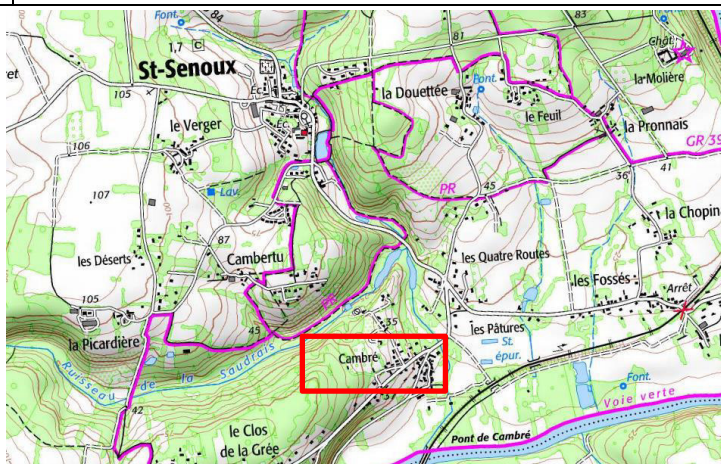

CRITERES RETENUS :

<input checked="" type="checkbox"/> Intérêt patrimonial (bâtiment en pierre)	<input checked="" type="checkbox"/> Existence de murs porteurs	<input checked="" type="checkbox"/> Emprise du bâtiments sup. à 50m ²
<input checked="" type="checkbox"/> Possibilité d'accès aux réseaux	<input checked="" type="checkbox"/> Desserte par accès et voie sécurisés	<input checked="" type="checkbox"/> Distance d'un bâtiment d'élevage > à 100m
<input checked="" type="checkbox"/> Espace pour stationnement	Remarques : En alignement avec la route ; toiture en tôle	

PHOTOS DU BATIMENTS (façade et pignon)



Commune de : SAINT-SENOUX

EQUIPE 3

<p>N° DU BATIMENT: 25</p>	<p>LOCALISATION (lieu-dit) : Bréhac N° DE PARCELLE : 252 section D</p>
-------------------------------	--

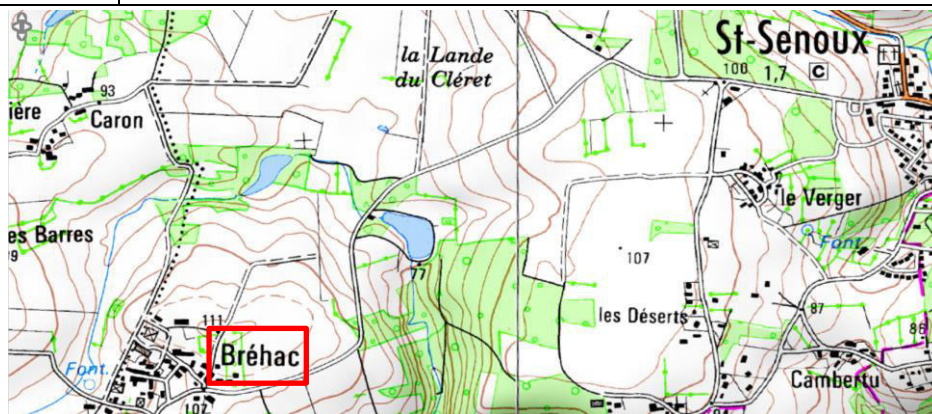

CRITERES RETENUS :

<input checked="" type="checkbox"/> Intérêt patrimonial (bâtiment en pierre)	<input checked="" type="checkbox"/> Existence de murs porteurs	<input checked="" type="checkbox"/> Emprise du bâtiments sup. à 50m ²
<input checked="" type="checkbox"/> Possibilité d'accès aux réseaux	<input checked="" type="checkbox"/> Desserte par accès et voie sécurisés	<input type="checkbox"/> Distance d'un bâtiment d'élevage > à 100m
<input checked="" type="checkbox"/> Espace pour stationnement	Remarques : plus d'animaux dans la ferme qui se situe à côté	

PHOTOS DU BATIMENTS (façade et pignon)



Fiche détaillée des bâtiments pouvant changer de destination

Commune de : SAINT-SENOUX

EQUIPE 3

N° DU BATIMENT:
27

LOCALISATION (lieu-dit) : Bréhac
N° DE PARCELLE : 267 section D

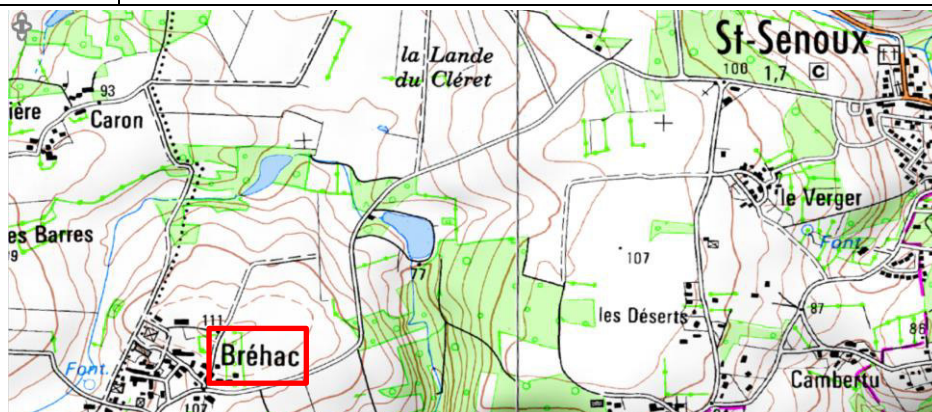

CRITERES RETENUS :

<input checked="" type="checkbox"/> Intérêt patrimonial (bâtiment en pierre)	<input checked="" type="checkbox"/> Existence de murs porteurs	<input checked="" type="checkbox"/> Emprise du bâtiments sup. à 50m ²
<input checked="" type="checkbox"/> Possibilité d'accès aux réseaux	<input checked="" type="checkbox"/> Desserte par accès et voie sécurisés	<input type="checkbox"/> Distance d'un bâtiment d'élevage > à 100m
<input checked="" type="checkbox"/> Espace pour stationnement	Remarques : murs en pierre et terre ; puits au fond du terrain sur parcelle n°266	

PHOTOS DU BATIMENTS (façade et pignon)



Fiche détaillée des bâtiments pouvant changer de destination

Commune de : SAINT-SENOUX

EQUIPE 3

N° DU BATIMENT:
28

LOCALISATION (lieu-dit) : Bruzon
N° DE PARCELLE : 8 section WH

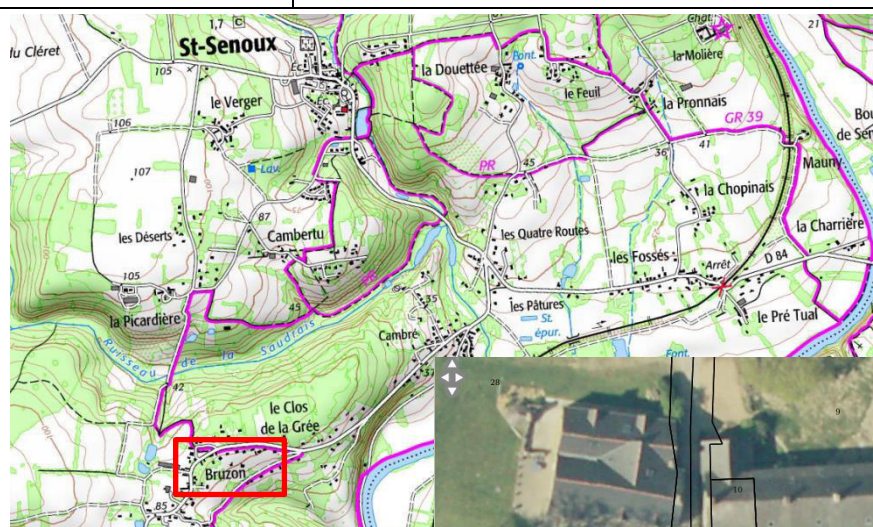

CRITERES RETENUS :

<input checked="" type="checkbox"/> Intérêt patrimonial (bâtiment en pierre)	<input checked="" type="checkbox"/> Existence de murs porteurs	<input type="checkbox"/> Emprise du bâtiments sup. à 50m ²
<input checked="" type="checkbox"/> Possibilité d'accès aux réseaux	<input checked="" type="checkbox"/> Desserte par accès et voie sécurisés	<input checked="" type="checkbox"/> Distance d'un bâtiment d'élevage > à 100m
<input checked="" type="checkbox"/> Espace pour stationnement	Remarques :	

PHOTOS DU BATIMENTS (façade et pignon)



Fiche détaillée des bâtiments pouvant changer de destination

Commune de : SAINT-SENOUX

EQUIPE 3

N° DU BATIMENT:
29

LOCALISATION (lieu-dit) : Bréhac
N° DE PARCELLE : 264 section D

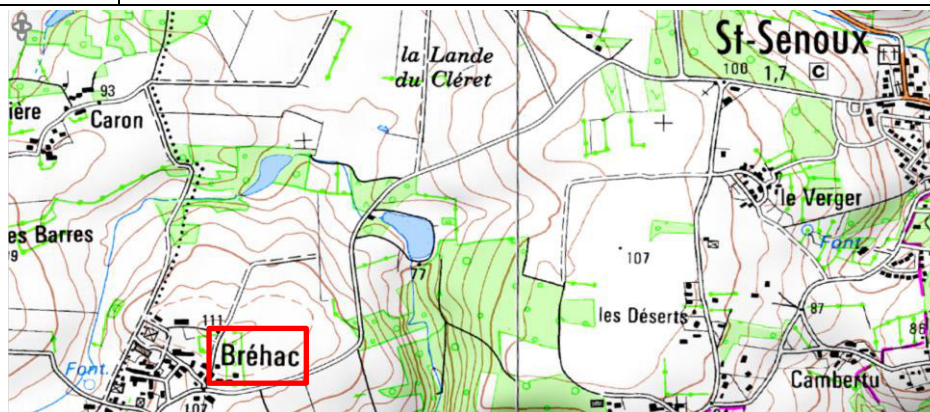

CRITERES RETENUS :

<input checked="" type="checkbox"/> Intérêt patrimonial (bâtiment en pierre)	<input checked="" type="checkbox"/> Existence de murs porteurs	<input checked="" type="checkbox"/> Emprise du bâtiments sup. à 50m ²
<input checked="" type="checkbox"/> Possibilité d'accès aux réseaux	<input checked="" type="checkbox"/> Desserte par accès et voie sécurisés	<input type="checkbox"/> Distance d'un bâtiment d'élevage > à 100m
<input checked="" type="checkbox"/> Espace pour stationnement	Remarques :	

PHOTOS DU BATIMENTS (façade et pignon)



Fiche détaillée des bâtiments pouvant changer de destination

Commune de : SAINT-SENOUX

EQUIPE 3

<p>N° DU BATIMENT: 30</p>	<p>LOCALISATION (lieu-dit) : Bréhac N° DE PARCELLE : 263 section D</p>
-------------------------------	--

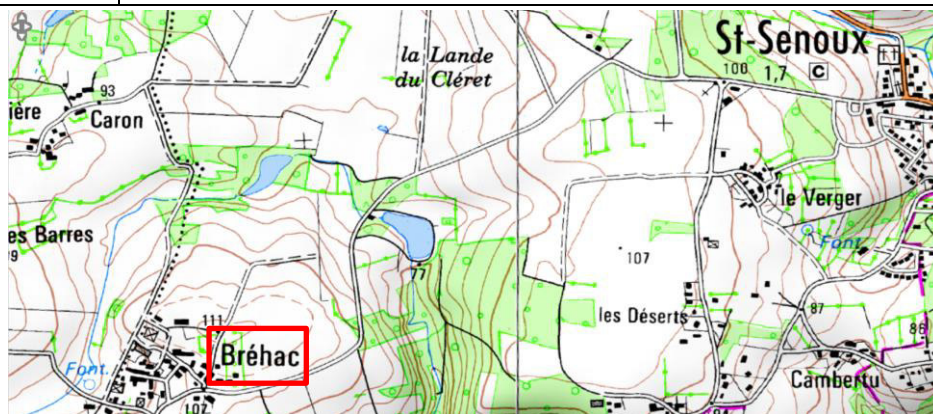

CRITERES RETENUS :

<input checked="" type="checkbox"/> Intérêt patrimonial (bâtiment en pierre)	<input checked="" type="checkbox"/> Existence de murs porteurs	<input checked="" type="checkbox"/> Emprise du bâtiments sup. à 50m ²
<input checked="" type="checkbox"/> Possibilité d'accès aux réseaux	<input checked="" type="checkbox"/> Desserte par accès et voie sécurisés	<input type="checkbox"/> Distance d'un bâtiment d'élevage > à 100m
<input checked="" type="checkbox"/> Espace pour stationnement	Remarques :	

PHOTOS DU BATIMENTS (façade et pignon)

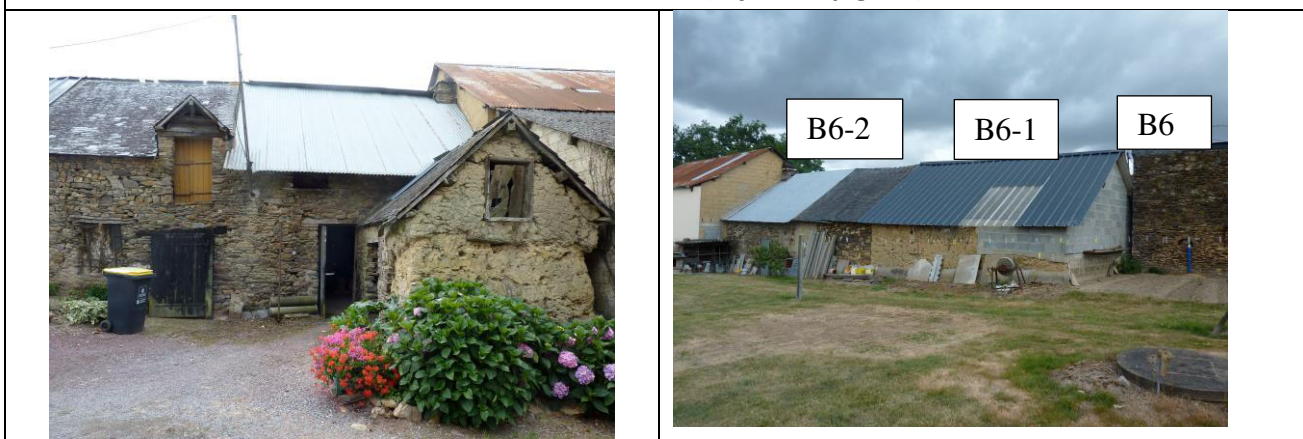

Fiche détaillée des bâtiments pouvant changer de destination

Commune de : SAINT-SENOUX

EQUIPE 3

N° DU BATIMENT:
31

LOCALISATION (lieu-dit) : Bréhac
N° DE PARCELLE : 265 section D

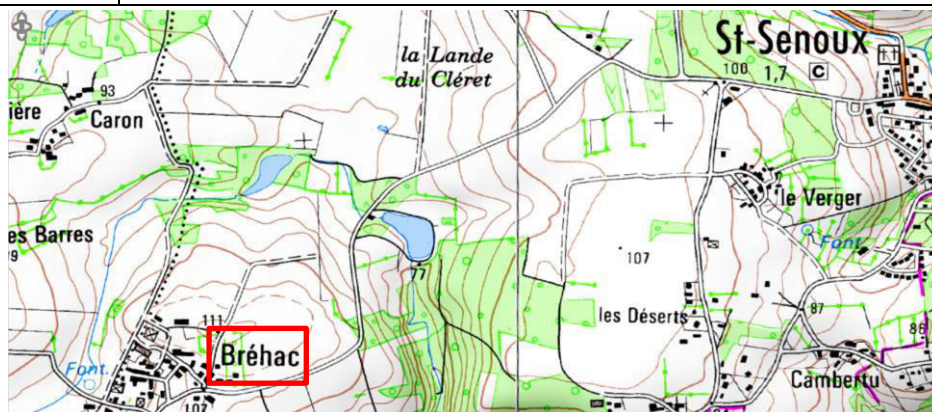

CRITERES RETENUS :

<input checked="" type="checkbox"/> Intérêt patrimonial (bâtiment en pierre)	<input checked="" type="checkbox"/> Existence de murs porteurs	<input type="checkbox"/> Emprise du bâtiments sup. à 50m ²
<input checked="" type="checkbox"/> Possibilité d'accès aux réseaux	<input checked="" type="checkbox"/> Desserte par accès et voie sécurisés	<input type="checkbox"/> Distance d'un bâtiment d'élevage > à 100m
<input type="checkbox"/> Espace pour stationnement	Remarques : pour l'espace de stationnement, il faut vérifier si la parcelle 266 appartient au même propriétaire ;	

PHOTOS DU BATIMENTS (façade et pignon)



Fiche détaillée des bâtiments pouvant changer de destination

Commune de : SAINT-SENOUX

EQUIPE 3

N° DU BATIMENT:
32

LOCALISATION (lieu-dit) : Bréhac
N° DE PARCELLE : 259 section D

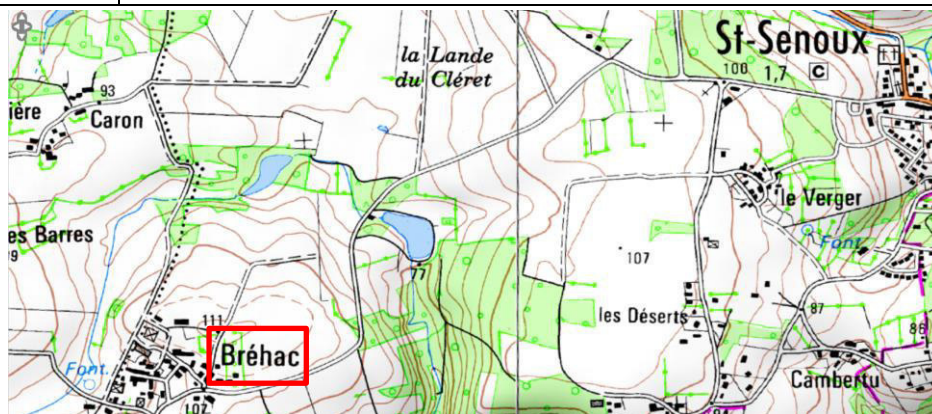

CRITERES RETENUS :

<input checked="" type="checkbox"/> Intérêt patrimonial (bâtiment en pierre)	<input checked="" type="checkbox"/> Existence de murs porteurs	<input checked="" type="checkbox"/> Emprise du bâtiments sup. à 50m ²
<input checked="" type="checkbox"/> Possibilité d'accès aux réseaux	<input checked="" type="checkbox"/> Desserte par accès et voie sécurisés	<input type="checkbox"/> Distance d'un bâtiment d'élevage > à 100m
<input checked="" type="checkbox"/> Espace pour stationnement	Remarques : Sous bassement pierre, puits sur le terrain	

PHOTOS DU BATIMENTS (façade et pignon)



Fiche détaillée des bâtiments pouvant changer de destination

Commune de : SAINT-SENOUX

EQUIPE 3

N° DU BATIMENT: 33	LOCALISATION (lieu-dit) : Bruzon N° DE PARCELLE : 29 section ZR
------------------------------	--

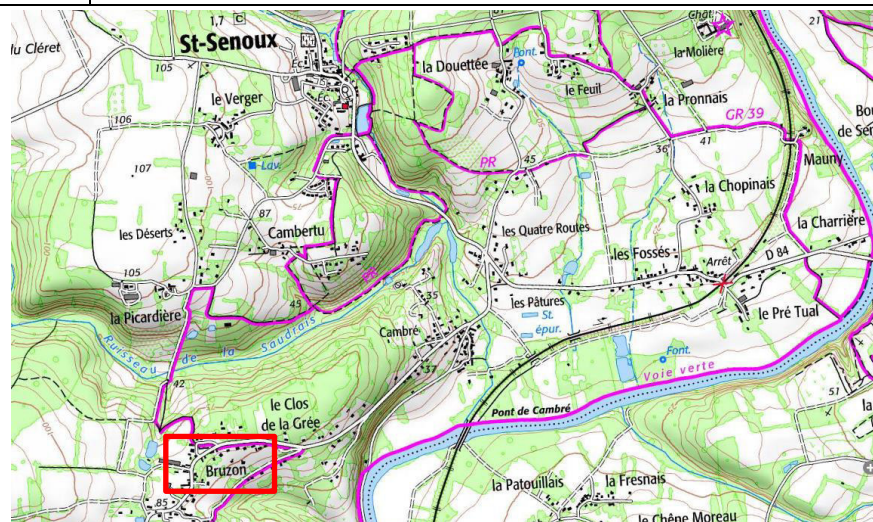

CRITERES RETENUS :

<input checked="" type="checkbox"/> Intérêt patrimonial (bâtiment en pierre)	<input checked="" type="checkbox"/> Existence de murs porteurs	<input checked="" type="checkbox"/> Emprise du bâtiments sup. à 50m ²
<input checked="" type="checkbox"/> Possibilité d'accès aux réseaux	<input checked="" type="checkbox"/> Desserte par accès et voie sécurisés	<input checked="" type="checkbox"/> Distance d'un bâtiment d'élevage > à 100m
<input checked="" type="checkbox"/> Espace pour stationnement	Remarques :	

PHOTOS DU BATIMENTS (façade et pignon)



Fiche détaillée des bâtiments pouvant changer de destination

Commune de : SAINT-SENOUX

EQUIPE 3

N° DU BATIMENT: 34	LOCALISATION (lieu-dit) : Cambrée N° DE PARCELLE : 57 section WE
-------------------------------------	---

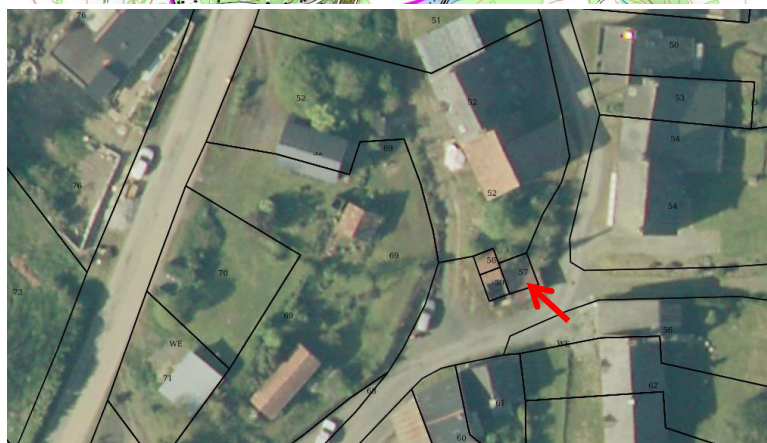
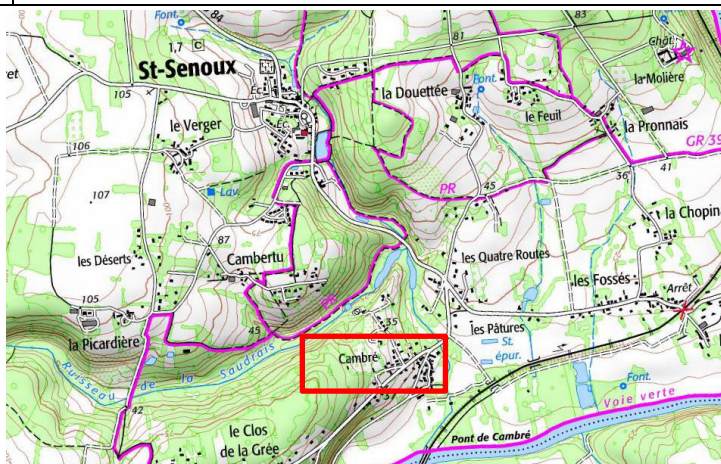

CRITERES RETENUS :

<input checked="" type="checkbox"/> Intérêt patrimonial (bâtiment en pierre)	<input checked="" type="checkbox"/> Existence de murs porteurs	<input type="checkbox"/> Emprise du bâtiments sup. à 50m ²
<input checked="" type="checkbox"/> Possibilité d'accès aux réseaux	<input checked="" type="checkbox"/> Desserte par accès et voie sécurisés	<input checked="" type="checkbox"/> Distance d'un bâtiment d'élevage > à 100m
<input type="checkbox"/> Espace pour stationnement	Remarques : toiture en tôle	

PHOTOS DU BATIMENTS (façade et pignon)



Fiche détaillée des bâtiments pouvant changer de destination

Commune de : SAINT-SENOUX

EQUIPE 3

<p>N° DU BATIMENT: 35</p>	<p>LOCALISATION (lieu-dit) : Cambrée N° DE PARCELLE : 59 section WE (Remarque FB :Bâti inexistant sur cadastre)</p>
--------------------------------------	--

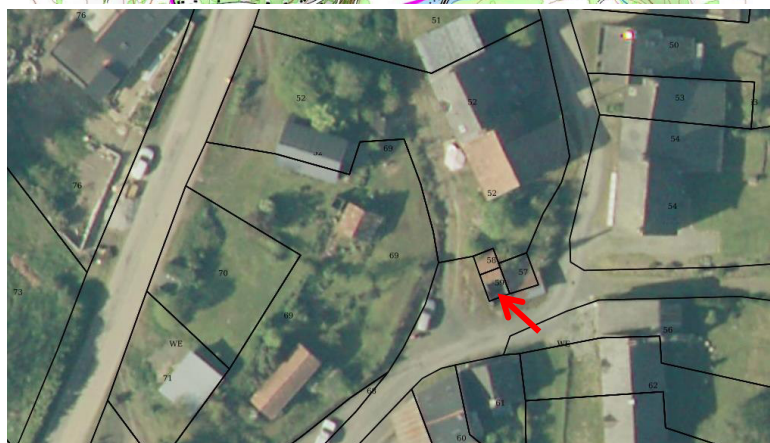
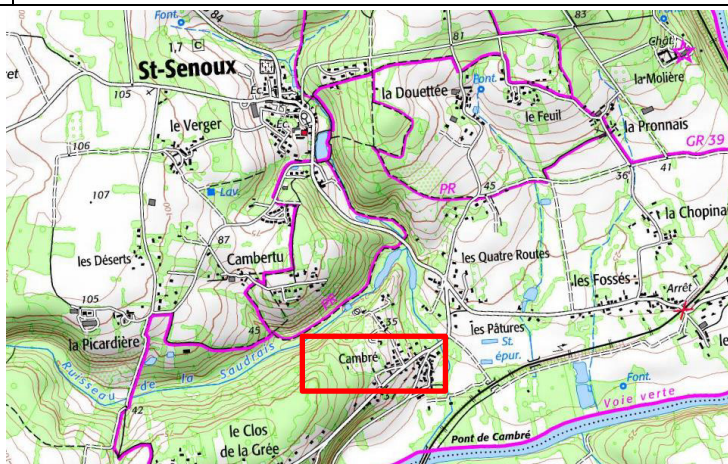

CRITERES RETENUS :

<input checked="" type="checkbox"/> Intérêt patrimonial (bâtiment en pierre)	<input checked="" type="checkbox"/> Existence de murs porteurs	<input type="checkbox"/> Emprise du bâtiments sup. à 50m ²
<input checked="" type="checkbox"/> Possibilité d'accès aux réseaux	<input checked="" type="checkbox"/> Desserte par accès et voie sécurisés	<input checked="" type="checkbox"/> Distance d'un bâtiment d'élevage > à 100m
<input type="checkbox"/> Espace pour stationnement	Remarques :	

PHOTOS DU BATIMENTS (façade et pignon)

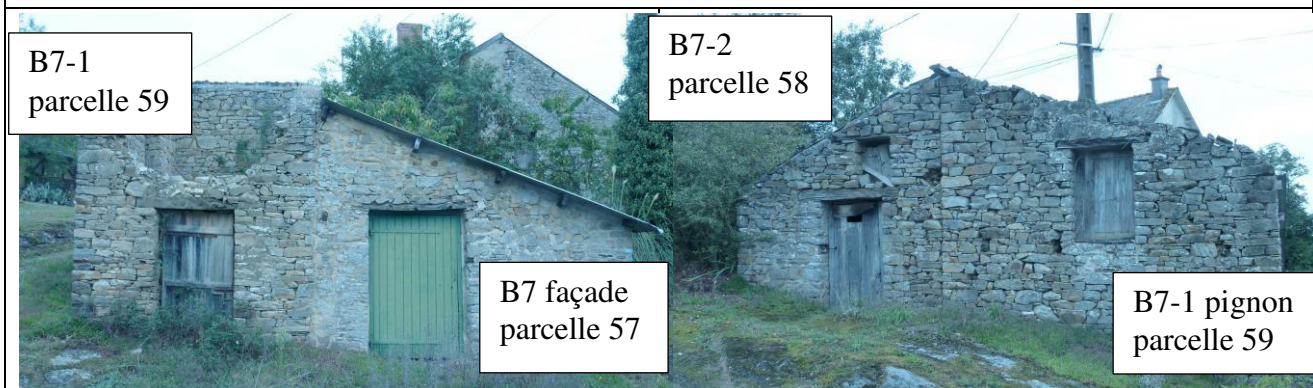

Fiche détaillée des bâtiments pouvant changer de destination

Commune de : SAINT-SENOUX

EQUIPE 3

<p>N° DU BATIMENT: 36</p>	<p>LOCALISATION (lieu-dit) : Cambrée N° DE PARCELLE : 58 section WE (Remarque FB :Bâti inexistant sur cadastre)</p>
-------------------------------	---

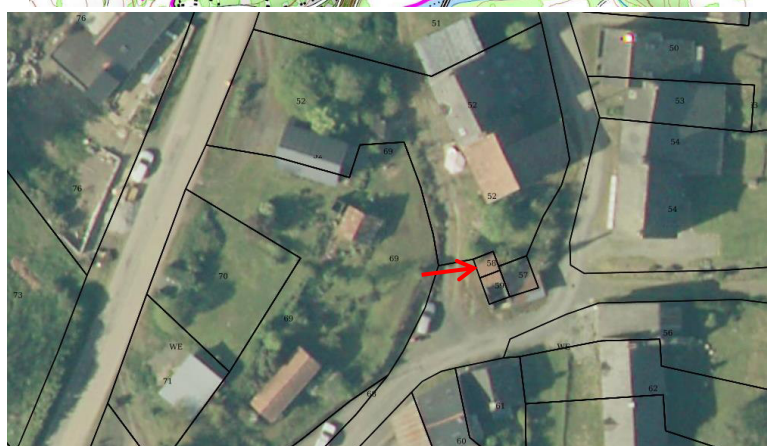
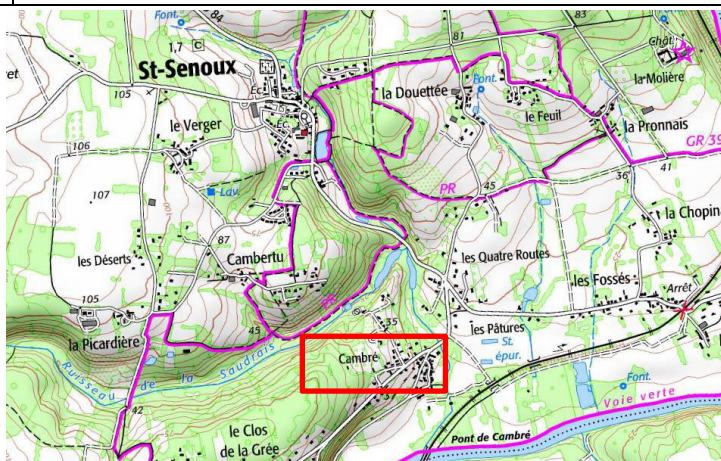

CRITERES RETENUS :

<input checked="" type="checkbox"/> Intérêt patrimonial (bâtiment en pierre)	<input checked="" type="checkbox"/> Existence de murs porteurs	<input type="checkbox"/> Emprise du bâtiments sup. à 50m ²
<input checked="" type="checkbox"/> Possibilité d'accès aux réseaux	<input checked="" type="checkbox"/> Desserte par accès et voie sécurisés	<input checked="" type="checkbox"/> Distance d'un bâtiment d'élevage > à 100m
<input type="checkbox"/> Espace pour stationnement	Remarques :	

PHOTOS DU BATIMENTS (façade et pignon)

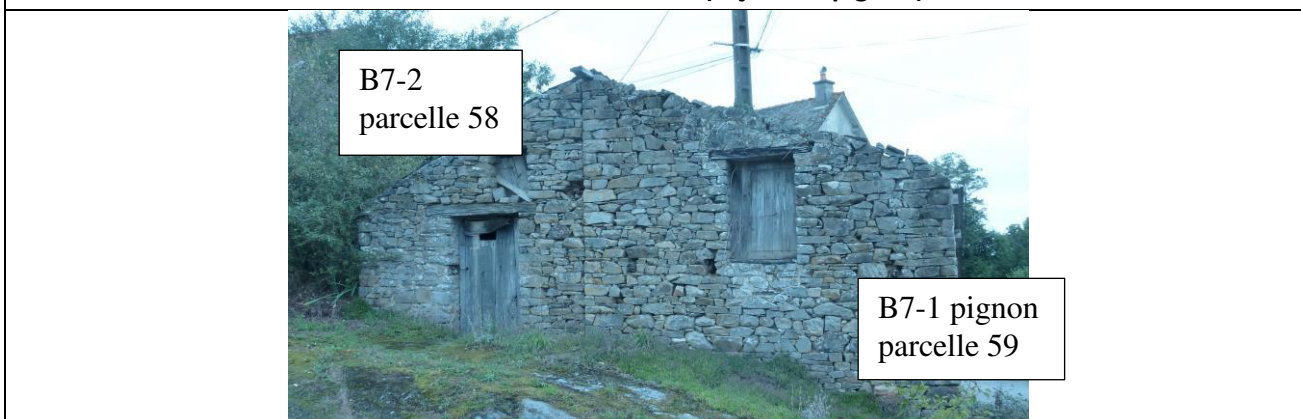

Fiche détaillée des bâtiments pouvant changer de destination

Commune de : SAINT-SENOUX

EQUIPE 3

N° DU BATIMENT: 37	LOCALISATION (lieu-dit) : Cambrée N° DE PARCELLE : 52 section WE
------------------------------	---

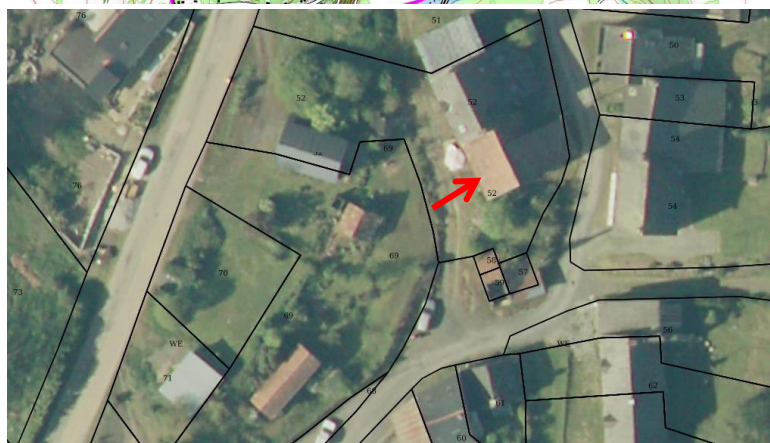
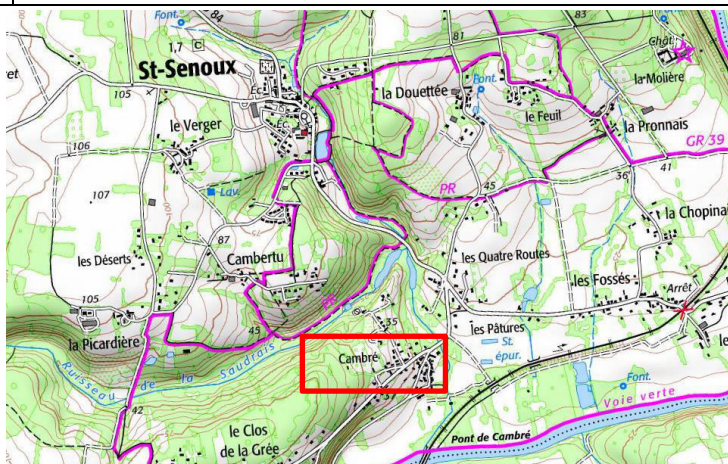

CRITERES RETENUS :

<input checked="" type="checkbox"/> Intérêt patrimonial (bâtiment en pierre)	<input checked="" type="checkbox"/> Existence de murs porteurs	<input checked="" type="checkbox"/> Emprise du bâtiments sup. à 50m ²
<input checked="" type="checkbox"/> Possibilité d'accès aux réseaux	<input checked="" type="checkbox"/> Desserte par accès et voie sécurisés	<input checked="" type="checkbox"/> Distance d'un bâtiment d'élevage > à 100m
<input checked="" type="checkbox"/> Espace pour stationnement	Remarques :	

PHOTOS DU BATIMENTS (façade et pignon)



Fiche détaillée des bâtiments pouvant changer de destination

Commune de : SAINT-SENOUX

EQUIPE 3

<p>N° DU BATIMENT: 38</p>	<p>LOCALISATION (lieu-dit) : Bruzon N° DE PARCELLE : 39 section ZR</p>
---	--

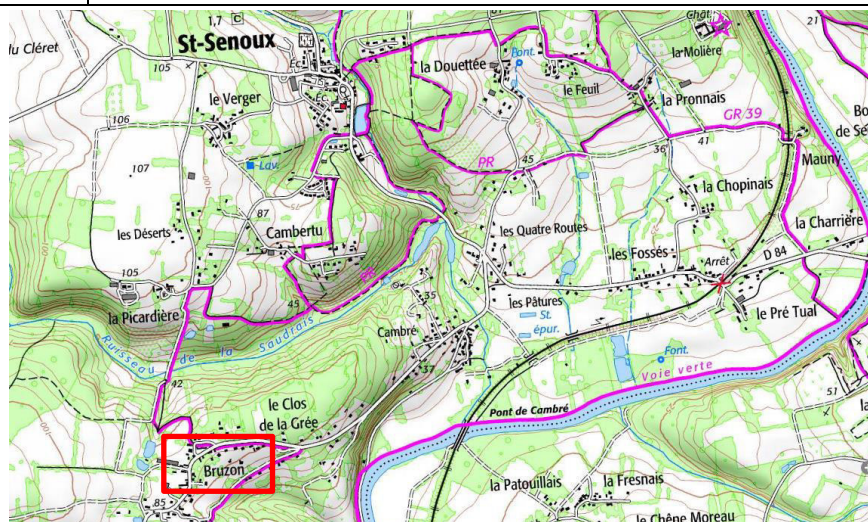

CRITERES RETENUS :

<input checked="" type="checkbox"/> Intérêt patrimonial (bâtiment en pierre)	<input checked="" type="checkbox"/> Existence de murs porteurs	<input checked="" type="checkbox"/> Emprise du bâtiments sup. à 50m ²
<input checked="" type="checkbox"/> Possibilité d'accès aux réseaux	<input checked="" type="checkbox"/> Desserte par accès et voie sécurisés	<input checked="" type="checkbox"/> Distance d'un bâtiment d'élevage > à 100m
<input checked="" type="checkbox"/> Espace pour stationnement	Remarques : en alignement de la route	

PHOTOS DU BATIMENTS (façade et pignon)



Fiche détaillée des bâtiments pouvant changer de destination

Commune de : SAINT-SENOUX

EQUIPE 3

<p>N° DU BATIMENT: 39</p>	<p>LOCALISATION (lieu-dit) : Cambrée N° DE PARCELLE : 45 section WE</p>
--------------------------------------	---

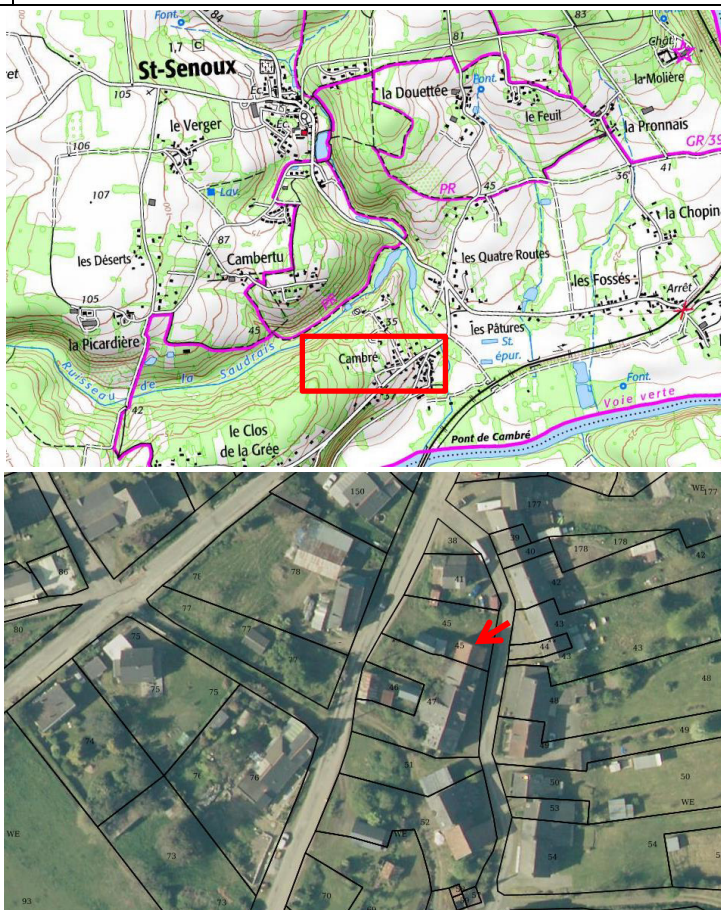

CRITERES RETENUS :

<input checked="" type="checkbox"/> Intérêt patrimonial (bâtiment en pierre)	<input checked="" type="checkbox"/> Existence de murs porteurs	<input checked="" type="checkbox"/> Emprise du bâtiments sup. à 50m ²
<input checked="" type="checkbox"/> Possibilité d'accès aux réseaux	<input checked="" type="checkbox"/> Desserte par accès et voie sécurisés	<input checked="" type="checkbox"/> Distance d'un bâtiment d'élevage > à 100m
<input checked="" type="checkbox"/> Espace pour stationnement	Remarques :	

PHOTOS DU BATIMENTS (façade et pignon)



Fiche détaillée des bâtiments pouvant changer de destination

Commune de : SAINT-SENOUX

EQUIPE 3

<p>N° DU BATIMENT: 40</p>	<p>LOCALISATION (lieu-dit) : Cambrée N° DE PARCELLE : 45 section WE</p>
-------------------------------	---

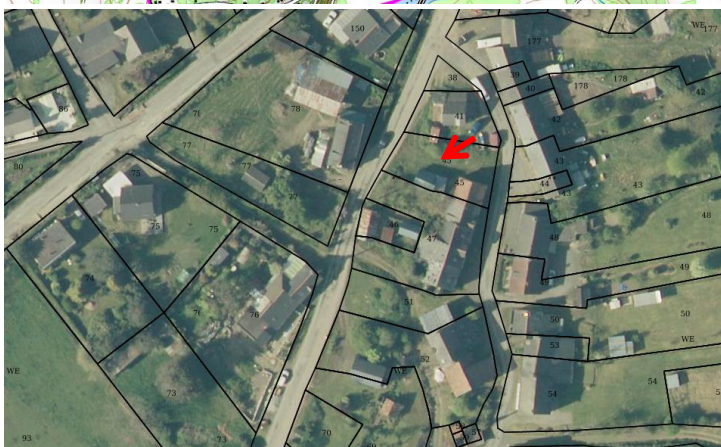
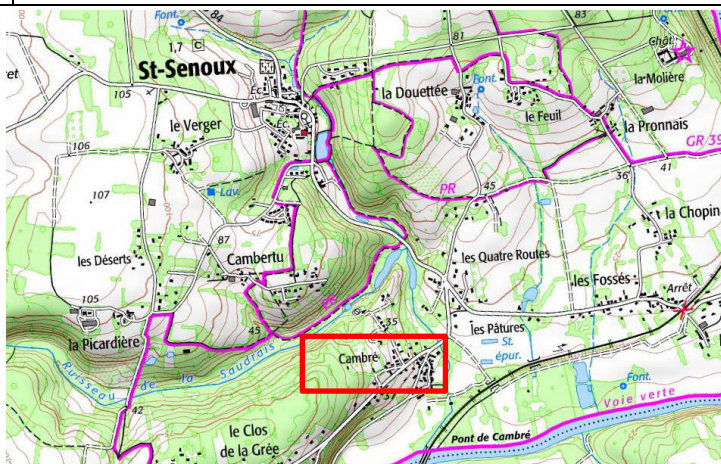

CRITERES RETENUS :

<input checked="" type="checkbox"/> Intérêt patrimonial (bâtiment en pierre)	<input checked="" type="checkbox"/> Existence de murs porteurs	<input type="checkbox"/> Emprise du bâtiments sup. à 50m ²
<input checked="" type="checkbox"/> Possibilité d'accès aux réseaux	<input checked="" type="checkbox"/> Desserte par accès et voie sécurisés	<input checked="" type="checkbox"/> Distance d'un bâtiment d'élevage > à 100m
<input checked="" type="checkbox"/> Espace pour stationnement	Remarques :	

PHOTOS DU BATIMENTS (façade et pignon)

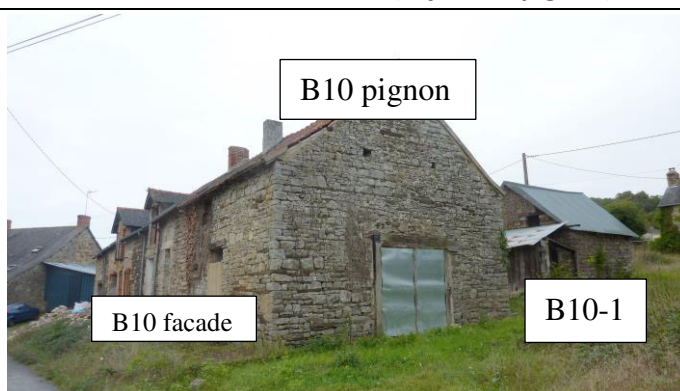

Fiche détaillée des bâtiments pouvant changer de destination

Commune de : SAINT-SENOUX

EQUIPE 1

N° DU BATIMENT: 41	LOCALISATION (lieu-dit) : Les Fossés N° DE PARCELLE : section ZO, parcelle 21
---	--

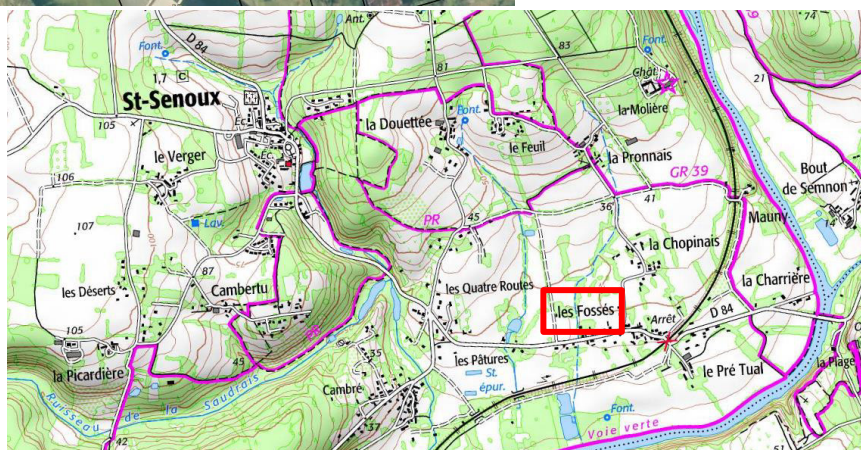

CRITERES RETENUS :

<input checked="" type="checkbox"/> Intérêt patrimonial (bâtiment en pierre)	<input checked="" type="checkbox"/> Existence de murs porteurs	<input checked="" type="checkbox"/> Emprise du bâtiments sup. à 50m ²
<input checked="" type="checkbox"/> Possibilité d'accès aux réseaux	<input checked="" type="checkbox"/> Desserte par accès et voie sécurisés	<input checked="" type="checkbox"/> Distance d'un bâtiment d'élevage > à 100m
<input checked="" type="checkbox"/> Espace pour stationnement	Remarques :	

PHOTOS DU BATIMENTS (façade et pignon)



Fiche détaillée des bâtiments pouvant changer de destination

Commune de : SAINT-SENOUX

EQUIPE 1

<p>N° DU BATIMENT: 42</p>	<p>LOCALISATION (lieu-dit) : Les Fossés</p> <p>N° DE PARCELLE : section ZO, parcelle 82</p>
---	---

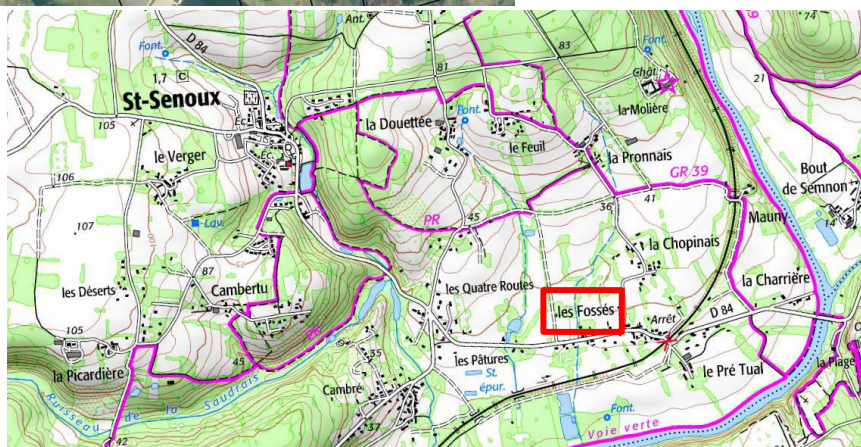

CRITERES RETENUS :

<input checked="" type="checkbox"/> Intérêt patrimonial (bâtiment en pierre)	<input checked="" type="checkbox"/> Existence de murs porteurs	<input checked="" type="checkbox"/> Emprise du bâtiments sup. à 50m ²
<input checked="" type="checkbox"/> Possibilité d'accès aux réseaux	<input checked="" type="checkbox"/> Desserte par accès et voie sécurisés	<input checked="" type="checkbox"/> Distance d'un bâtiment d'élevage > à 100m
<input checked="" type="checkbox"/> Espace pour stationnement	Remarques :	

PHOTOS DU BATIMENTS (façade et pignon)

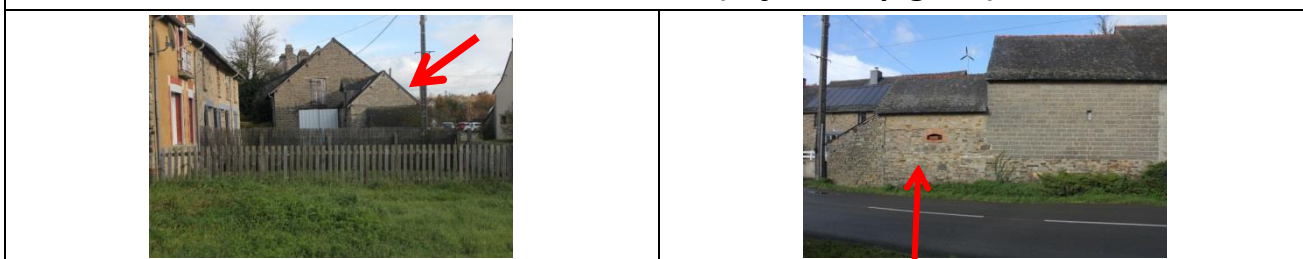

Fiche détaillée des bâtiments pouvant changer de destination

Commune de : SAINT-SENOUX

EQUIPE 1

N° DU BATIMENT: 43	LOCALISATION (lieu-dit) : Les Fossés N° DE PARCELLE : section ZP, parcelle 31-32-33
---	--

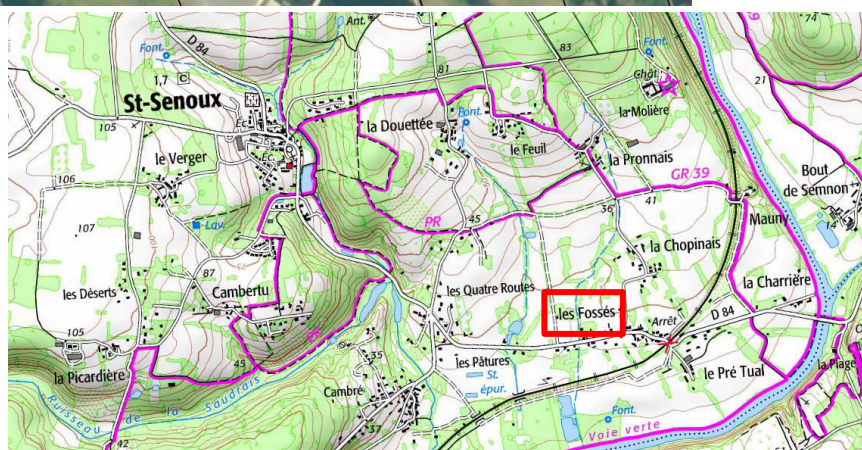

CRITERES RETENUS :

<input type="checkbox"/> Intérêt patrimonial (bâtiment en pierre)	<input checked="" type="checkbox"/> Existence de murs porteurs	<input checked="" type="checkbox"/> Emprise du bâtiments sup. à 50m ²
<input checked="" type="checkbox"/> Possibilité d'accès aux réseaux	<input checked="" type="checkbox"/> Desserte par accès et voie sécurisés	<input checked="" type="checkbox"/> Distance d'un bâtiment d'élevage > à 100m
<input type="checkbox"/> Espace pour stationnement	Remarques :	

PHOTOS DU BATIMENTS (façade et pignon)

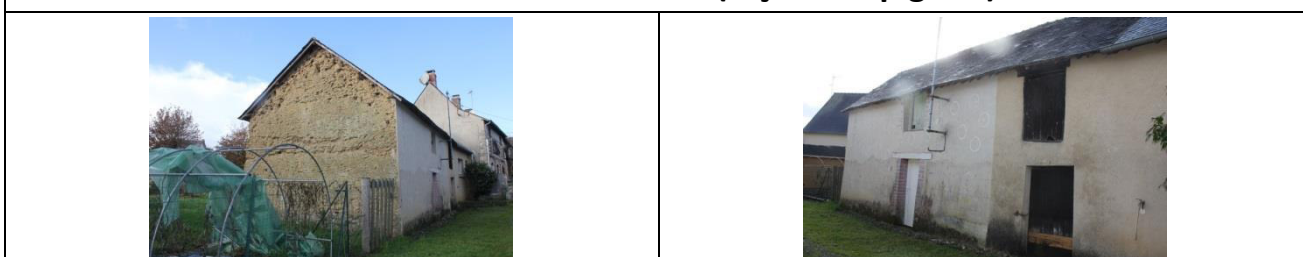

Fiche détaillée des bâtiments pouvant changer de destination

Commune de : SAINT-SENOUX

EQUIPE 1

N° DU BATIMENT:
44

LOCALISATION (lieu-dit) : Les Fossés

N° DE PARCELLE : section ZP, parcelle 42

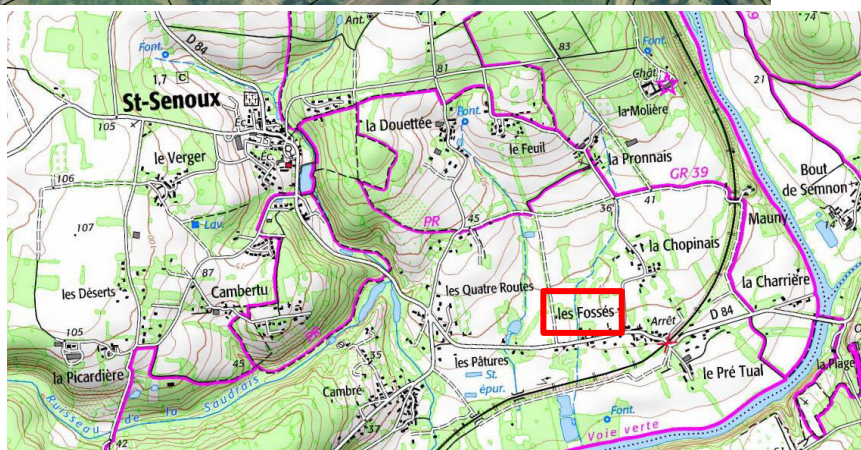

CRITERES RETENUS :

<input checked="" type="checkbox"/> Intérêt patrimonial (bâtiment en pierre)	<input checked="" type="checkbox"/> Existence de murs porteurs	<input checked="" type="checkbox"/> Emprise du bâtiments sup. à 50m ²
<input checked="" type="checkbox"/> Possibilité d'accès aux réseaux	<input checked="" type="checkbox"/> Desserte par accès et voie sécurisés	<input checked="" type="checkbox"/> Distance d'un bâtiment d'élevage > à 100m
<input checked="" type="checkbox"/> Espace pour stationnement	Remarques :	

PHOTOS DU BATIMENTS (façade et pignon)



Fiche détaillée des bâtiments pouvant changer de destination

Commune de : SAINT-SENOUX

EQUIPE 1

<p>N° DU BATIMENT: 45</p>	<p>LOCALISATION (lieu-dit) : Le Pré Tual</p> <p>N° DE PARCELLE : section ZO, parcelle 80-84</p>
---	---

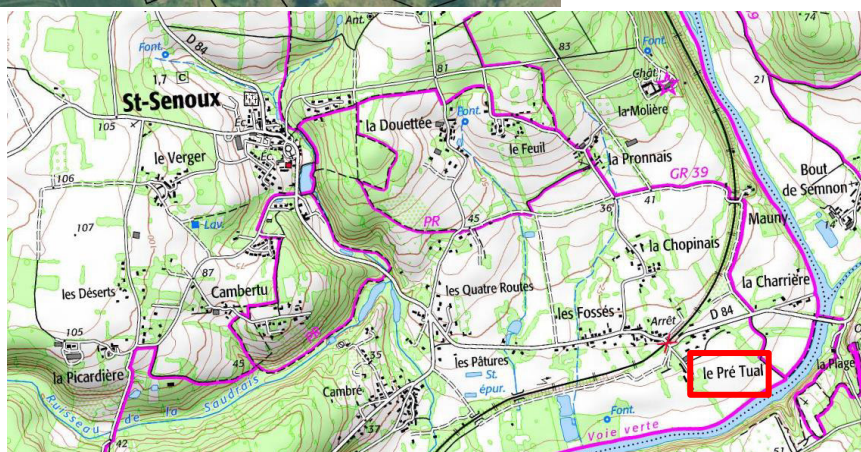

CRITERES RETENUS :

<input checked="" type="checkbox"/> Intérêt patrimonial (bâtiment en pierre)	<input checked="" type="checkbox"/> Existence de murs porteurs	<input checked="" type="checkbox"/> Emprise du bâtiments sup. à 50m ²
<input checked="" type="checkbox"/> Possibilité d'accès aux réseaux	<input checked="" type="checkbox"/> Desserte par accès et voie sécurisés	<input checked="" type="checkbox"/> Distance d'un bâtiment d'élevage > à 100m
<input checked="" type="checkbox"/> Espace pour stationnement	Remarques :	

PHOTOS DU BATIMENTS (façade et pignon)



Commune de : SAINT-SENOUX

EQUIPE 3

<p>N° DU BATIMENT: 46</p>	<p>LOCALISATION (lieu-dit) : Le Verger N° DE PARCELLE : 169 section ZM</p>
-------------------------------	--

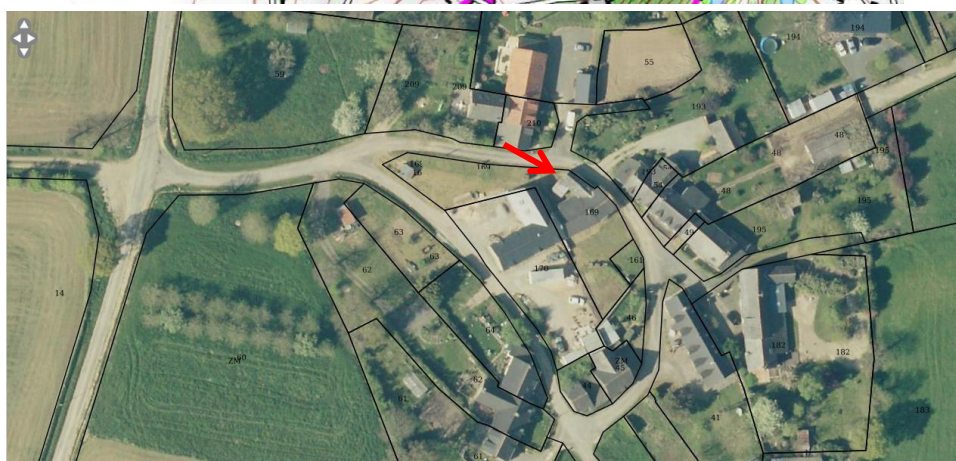
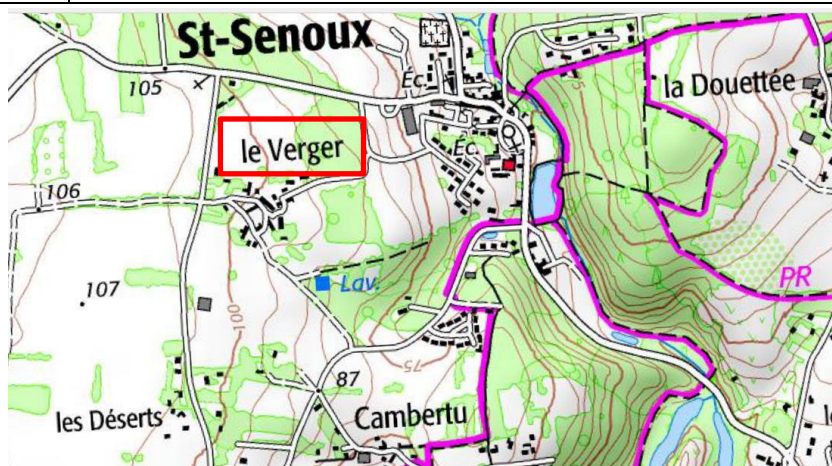

CRITERES RETENUS :

<p><input checked="" type="checkbox"/> Intérêt patrimonial (bâtiment en pierre)</p>	<p><input checked="" type="checkbox"/> Existence de murs porteurs</p>	<p><input checked="" type="checkbox"/> Emprise du bâtiments sup. à 50m²</p>
<p><input checked="" type="checkbox"/> Possibilité d'accès aux réseaux</p>	<p><input checked="" type="checkbox"/> Desserte par accès et voie sécurisés</p>	<p><input checked="" type="checkbox"/> Distance d'un bâtiment d'élevage > à 100m</p>
<p><input checked="" type="checkbox"/> Espace pour stationnement</p>	<p>Remarques : Bâtiment avec couverture en pavé de schiste ; puits en pierre</p>	

PHOTOS DU BATIMENTS (façade et pignon)



Fiche détaillée des bâtiments pouvant changer de destination

Commune de : SAINT-SENOUX

EQUIPE 3

<p>N° DU BATIMENT: 47</p>	<p>LOCALISATION (lieu-dit) : Cambertu N° DE PARCELLE : 87 section ZM</p>
-------------------------------	--

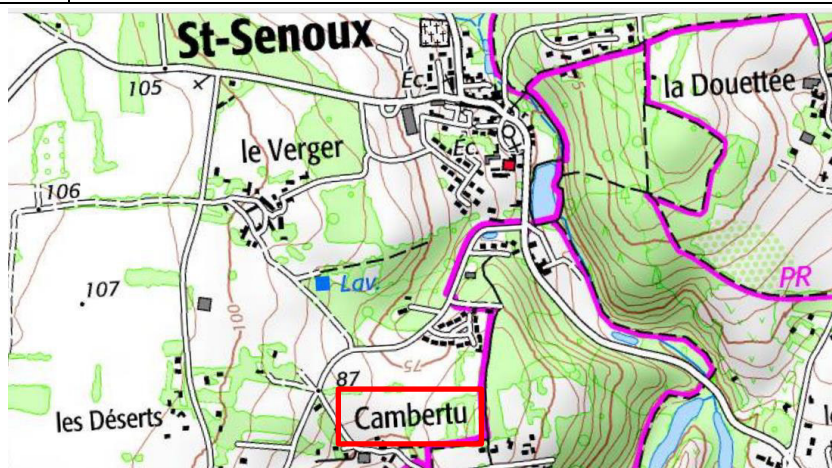

CRITERES RETENUS :

<input checked="" type="checkbox"/> Intérêt patrimonial (bâtiment en pierre)	<input checked="" type="checkbox"/> Existence de murs porteurs	<input type="checkbox"/> Emprise du bâtiments sup. à 50m ²
<input checked="" type="checkbox"/> Possibilité d'accès aux réseaux	<input checked="" type="checkbox"/> Desserte par accès et voie sécurisés	<input type="checkbox"/> Distance d'un bâtiment d'élevage > à 100m
<input checked="" type="checkbox"/> Espace pour stationnement	Remarques : Elevage de cheveaux à moins de 100 m ; toiture en tôle	

PHOTOS DU BATIMENTS (façade et pignon)

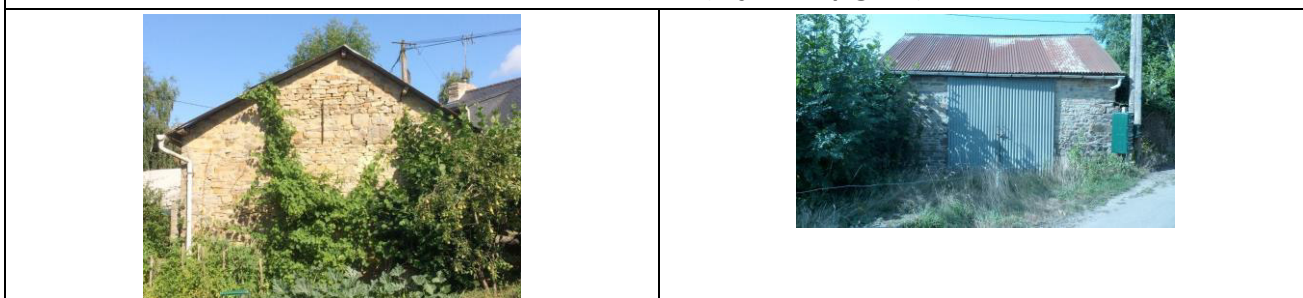

Commune de : SAINT-SENOUX

EQUIPE 1

<p>N° DU BATIMENT: 48</p>	<p>LOCALISATION (lieu-dit) : Les Landes</p> <p>N° DE PARCELLE : section ZL, parcelle 18</p>
---	---

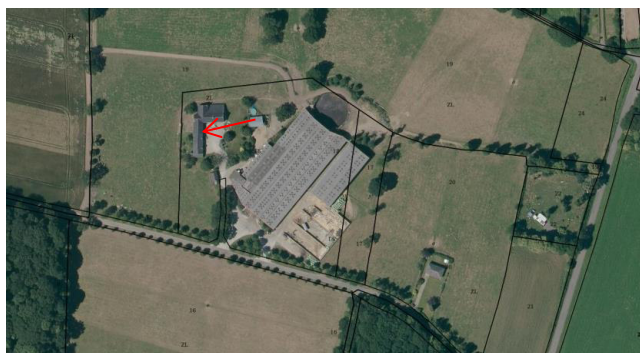

CRITERES RETENUS :

<input checked="" type="checkbox"/> Intérêt patrimonial (bâtiment en pierre)	<input checked="" type="checkbox"/> Existence de murs porteurs	<input checked="" type="checkbox"/> Emprise du bâtiments sup. à 50m ²
<input checked="" type="checkbox"/> Possibilité d'accès aux réseaux	<input checked="" type="checkbox"/> Desserte par accès et voie sécurisés	<input type="checkbox"/> Distance d'un bâtiment d'élevage > à 100m
<input checked="" type="checkbox"/> Espace pour stationnement	Remarques : Bâtiment sur une exploitation en activité	

PHOTOS DU BATIMENTS (façade et pignon)

